



— 2023 —

# 2

月

# 門診時間表

## 2月 February

日	一	二	三	四	五	六
			1	2	3	4
5	6	7	8	9	10	11
12	13	14	15	16	17	18
19	20	21	22	23	24	25
26	27	28				

## 3月 March

日	一	二	三	四	五	六
			1	2	3	4
5	6	7	8	9	10	11
12	13	14	15	16	17	18
19	20	21	22	23	24	25
26	27	28	29	30	31	

●本院公休日

慢箋預約領藥 APP  
彰基體系醫院掛號 APP



Download on the App Store



GET IT ON Google play

### 內科部門診時間表

感染科、HIV 免費匿名篩檢諮詢門診、腎臟科、胸腔內科、胃腸肝膽科	01
內分泌新陳代謝科、腫瘤治療中心	02
過敏免疫風濕科、心臟血管內科、一般內科門診、老人周全醫療服務、身心科、甲狀腺特診、整合醫學科	03

### 外科部門診時間表

神經外科、重建整形暨手外科、胸腔外科、一般消化外科	04
乳房中心、外科特殊門診、外科卓越教學門診、大腸直腸肛門科、外傷科、心臟血管外科、泌尿外科	05

### 其他專科部門診時間表

骨科、婦產部、胎兒高層次超音波、女性整合門診	06
耳鼻喉暨頭頸部、口腔癌特別門診	07
顏面整形中心、神經醫學部、術前麻醉門診、遺傳諮詢門診	08
皮膚科、皮膚微整雷射、家庭醫學科	09
旅遊醫學自費門診、越南住民特別門診、社區醫療群共同照護門診、復健醫學科、微创脊椎中心特別門診、疼痛科	10
高壓氧治療中心、成人精神科、藥癮特別門診、疾管署特診、記憶門診、老年精神科	11
睡眠障礙特別門診、國際減重暨體態美容中心、整合醫學諮詢	12

### 中華路院區、教學研究大樓門診時間表

口腔顎面外科及口腔腫瘤特別門診、數位輔助正顎手術中心、家庭牙醫學科、牙髓病科、牙周病科、假牙補綴科、假牙補助特別門診、齒顎矯正科	14
人工植牙、唇裂暨顫顫門診、Inter national Clinic、眼科、職業醫學科、生殖醫學中心	15
中醫部、中西醫整合門診、中醫內科(放化療調理)、中醫婦科、中醫兒科、中醫眼科、中醫皮膚科、中醫針灸科、中醫傷科、中醫特診	16

### 兒童醫院門診時間表

兒童牙科、身心障礙牙科門診、早產兒特診、健兒門診、兒童內科、遺傳性代謝疾病整合門診	17
兒童耳鼻喉科、兒童皮膚科、兒童骨科、兒童外科、兒童泌尿科、青少年門診、兒童神經外科、兒童眼科、兒童發展中心	18

### 衛教門診時間表

免掛號 -- 糖尿病衛教中心、遠距健康管理中心、婦產科衛教室、子宮頸抹片檢查中心、腎臟保健衛教室、門診衛教中心、腫瘤中心、兒童門診衛教中心、癌症病友服務中心、尿失禁暨排尿障礙中心	19
需掛號 -- 遺傳諮詢門診、營養諮詢、預立醫療照護諮詢、早產兒門診	19

### 門診戒菸時間表

	13
--	----

### 主治醫師介紹

	20
--	----

### 公車時刻表、專車接送時間表

	21
--	----

★金兔報喜 好運到 鴻兔大展一整年

讓您兔年迎春旺全年

# 彰基 2023 新春專案

專案價 13,888 元

- ★ 1152 切低劑量肺臟電腦斷層
- ★ 腕式(手錶型)血氧飽和測定儀 - 睡眠缺氧篩檢
- ★ 肝臟超音波、腎臟超音波
- ★ 腹部 X 光、心電圖、糞便篩檢
- ★ 維生素 A、維生素 E、維生素 D
- ★ 腫瘤標記篩檢、心血管風險因子評估
- ★ 自體免疫篩檢
- ★ 血脂肪、血糖、肝、腎、甲狀腺功能檢驗



健檢預約請洽健檢暨健康管理科

活動期間：即日起 ~ 112.2.28

洽詢電話：04-7238595 分機 4352.4650

洽詢專線：04-7277984

地址：500 彰化市旭光路 235 號三樓

洽詢時間：周一至周五 8:00-17:30 周六 8:00-12:00



◎彰化基督教醫院 電話：04-7238595  
院址：50006 彰化市南校街 135 號  
網址：<http://www.cch.org.tw>

◎彰化基督教兒童醫院 電話：04-7238595  
院址：50006 彰化市旭光路 320 號

◎中華路院區 電話：04-7238595  
院址：50046 彰化市中華路 176 號

◎二基醫院 電話：04-8952031

◎鹿基醫院 電話：04-7779595

◎鹿基長青院區 電話：04-7789595

◎雲基醫院 電話：05-5871111

◎員基醫院 電話：04-8381456

◎南基醫院 電話：049-2225595

◎漢基醫院 電話：04-7113456

院址：52665 彰化縣二林鎮大成路一段558號

院址：50544 彰化縣鹿港鎮中正路480號

院址：50550 彰化縣鹿港鎮鹿東路二段888號

院址：64866 雲林縣西螺鎮新豐里市場南路375號

院址：51052 彰化縣員林市莒光路456號

院址：54050 南投縣南投市中興路870號

院址：50058 彰化市中山路一段366號

# 掛號須知

☑掛號服務：◎人工電話掛號 04-7225132 ◎語音電話掛號 04-7285152  
◎當時段看診進度電話查詢 04-7225132

## A：現場掛號櫃台服務 (上午 8 點開始)

一般門診 上午診 請於 11:30 以前掛號  
下午診 請於 16:30 以前掛號  
夜診 請於 20:30 以前掛號

精神科初診 上午診 請於 11:00 以前掛號  
下午診 請於 16:00 以前掛號  
夜診 請於 20:00 以前掛號

兒童發展中心初診 上午診 請於 11:00 以前掛號  
下午診 請於 15:30 以前掛號

## ☑初診預約：◎初診預約掛號 04-7225132

- \*本院提供四種初診預約掛號服務途徑：  
1. 人工電話初診預約。2. 現場初診預約。3. 網路初診預約。4. APP初診預約。
- \*看診當日請攜帶身分證及健保卡至一樓掛號櫃台前，操作平板填寫初診資料，請抽取號碼牌依序至櫃台完成掛號手續。  
(星期一至星期五下午17:30後，至二樓第一收費處辦理。)

## ☑看診時間

- \*上午門診：08:30 開始 12:00 結束 (術前麻醉門診 08:00 開始)
- \*下午門診：14:00 開始 17:00 結束。(疼痛科門診 13:30 開始)
- \*夜間門診：18:00 開始 21:00 結束。
- \*星期六下午停診。

## ☑就診注意事項

- 看診時請攜帶身分證及健保IC卡。
- 本院可代辦重大傷病證明，請向一樓服務台查詢。
- 保險對象因緊急傷病就醫，未能即時繳驗保險憑證或身分證者，可於就醫之日起十日內，攜帶健保卡及收據辦理退費手續。

掛號費種類	時段	價格	備註	部分負擔
初診掛號費	不分時段	150元		中醫門診 50元
	日診	120元		牙醫門診 50元
複診掛號費	夜診	130元		一般門診 420元
	日診	初診 150元 複診 130元	1. 特別門診： 門診表註記 ※ 符號。	持有轉診單 170元
特別門診掛號費 時間外指定門診	夜診	初診 150元 複診 150元	2. 時間外指定門診： 醫師未排定門診時段患者指定醫師看診。	急診檢傷分類 部分負擔金額
	不分時段	250元		1級、2級 450元
急診掛號費	不分時段	250元		3級、4級、5級 550元

- 初診患者就診時，為了用藥安全，請攜帶目前服用的藥物，以供醫師參考。
- 美容e院門診採預約方式，看門診前請必先來電預約，診療時段預約及掛號專線：  
04-7238595-5256 掛號時間：星期一至星期五早上 9:00~12:00 下午 2:00~9:00  
星期六 早上 9:00~12:00

\*本院為醫學中心負有教學之責任，教學門診均由臨床經驗豐富、醫術精良之主治醫師帶領住院醫師或實習醫學生共同為您診療，並經您同意後填寫同意書以慎重，且就診時可隨您意願調整。

## ☑開立診斷書及複印病歷摘要、報告手續

### (1) 開立診斷書：

請攜帶身分證或戶口名簿 (正本)，於該主治醫師看診時段掛號開立之。  
若委託他人代辦申請者，請攜帶委託人及被委託人身分證或戶口名簿 (正本) 及印章，並須填寫「病歷資料申請委託書」，於該主治醫師看診時段掛號開立之。

### (2) 複印病歷摘要、報告、影像檢查光碟：

- 請攜帶身分證並填寫「病歷資料申請書」，於一樓病歷複印第⑦、⑧櫃台辦理。
- 若委託他人代辦申請者，請攜帶委託人及被委託人身分證，並須填寫「病歷資料申請委託書」，於一樓病歷複印第⑦、⑧櫃台辦理，「病歷資料申請委託書」，請向一樓病歷複印第⑦、⑧櫃台、診療室索取或至本院網站下載申請書：  
[https://www1.cch.org.tw/opd/opd\\_11.aspx](https://www1.cch.org.tw/opd/opd_11.aspx)
- 保險公司服務人員若欲查詢患者之病歷資料，須備妥患者委託書並行文至本院病歷發展課由專人處理，請勿以掛號方式查詢。

### (3) 申請門診費用證明或補發收據，請攜帶委託人及被委託人之身分證 (正本)，至二樓門診收費處辦理，費用3張以內50元，第4張起每張10元。

彰基門診基本部份負擔收費說明：本院門診部份負擔依健保署規定由醫院代收並需申報繳回健保署，彰基為醫學中心層級，基本部份負擔費用為420元，和區域醫院層級部份負擔240元代收金額不同。為響應分級醫療，若民眾持轉診單就醫，門診基本部份負擔則降為170元，各醫院層級部份負擔收費標準詳見健保署網頁說明，並歡迎您隨時洽詢。

近來詐騙集團之詐騙手法時而翻新，為防範民眾屢受歹徒詐騙而蒙受財物損失，有疑問請撥打防詐騙專線「165」

## 服務專線

- ◎體檢諮詢 04-7277984
- ◎健康諮詢 / 青少年諮詢專線 04-7256652
- ◎失能老人身心障礙者居家服務申請專線 04-7238595 轉 4542、4543
- ◎抱怨專線 04-7238595 轉 3925  
04-7285033 袁小姐
- ◎讚美專線 04-7238595 轉 3920
- ◎藥物諮詢專線 04-7238595 轉 (日)3157(夜)3150
- ◎影像醫學部 (X光) 醫療諮詢專線 04-7238595 轉 3166
- ◎核子醫學科醫療諮詢專線 04-7238595 轉 3090
- ◎腫瘤諮詢專線 04-7238595 轉 6068
- ◎生殖醫學中心諮詢專線 04-7238595 轉 4622
- ◎皮膚科醫學美容中心 04-7238595 轉 5256
- ◎安寧專線 04-7266130
- ◎居家護理專線 04-7238595 轉 4510
- ◎遺傳諮詢門診 04-7238595 轉 7244
- ◎HIV 免費匿名篩檢諮詢專線 0983145043
- ◎性騷擾申訴專線 04-7238595 轉 4925  
傳真：04-7259325
- ◎高壓氧附設傷口治療 04-7284915
- ◎人體研究受試者諮詢 / 申訴專線 04-7238595 轉 8442  
服務時間 週一至週五 08:00~12:30 14:00~17:30
- ◎華仁愛產後護理之家 04-7008520  
服務時間：10:00~22:00
- ◎急診急救專線 04-7238595 轉 5191  
04-7255123(24小時)
- ◎服務台專線 04-7238595 轉 3100  
週一至週五 08:00~18:00  
週六 (例假日除外) 08:00~12:30

科別	時段 / 診間	星期一 Mon	星期二 Tue	星期三 Wed	星期四 Thu	星期五 Fri	星期六 Sat
<b>感染科 (一般內科)</b> (HIV 病免費匿名篩檢諮詢門診) 參考症狀：感冒、氣管炎、肺炎、腸炎、肝炎、腎孟炎、膀胱炎、骨髓炎、蜂窩組織炎、腦膜炎、不明熱、性病等、類流感。 ※ 暴露愛滋病毒前、後預防性投藥 (PrEP、PEP) 有◎記號者為「多重疾病用藥整合照護門診」。	上午 7	劉尊榮 063557	劉元孟 145568	陳昶華 076590 (熱帶疾病特診)	劉元孟 145568	李育霖 145370	
	下午 7	陳昶華 076590	李育霖 145370	◎許瑛歙 131624	劉尊榮 063557	◎許瑛歙 131624	
	夜間 7		李育霖 145370				
<b>腎臟科</b> 參考症狀：血尿、蛋白尿、水腫、腰部酸痛、解尿疼痛、頻尿、高血壓、急慢性腎功能異常、血液及腹膜透析、腎臟移植、電解質異常。 有◎記號者為「多重疾病用藥整合照護門診」。	上午 28	張凱傑 180337	◎蔡俊傑 144942	楊郁 002219	◎邱炳芳 068505	吳家麟 143843	蔡俊傑 (2/4,18) 144942 張凱傑 180337
	上午 29	◎邱炳芳 068505	文耀閣 045440	謝堯棚 102407	文耀閣 045440	謝堯棚 102407	邱炳芳 068505
	上午 37					(移植特診) (2/10,24) ◎邱炳芳 (約診) ◎蔡俊傑 (約診)	
<b>胸腔內科</b> 參考症狀：咳嗽、咳血、氣喘、肺阻塞、肺炎、肺結核、肺部結節、肺腫瘤、胸悶、支氣管擴張、特異性肺纖維化、類流感及打鼾、睡眠呼吸中止。 有◎記號者為「多重疾病用藥整合照護門診」。	下午 28	許高鳴 181156	朱映珊 332555	許高鳴 181156	楊郁 (13:30 看診) 002219	◎蔡俊傑 144942	
	下午 29	吳家麟 143843	謝堯棚 102407	文耀閣 045440	張凱傑 180337	顏子傑 (整合醫學) 332644	
	下午 37					(移植特診) (13:30 看診) (2/3,17) 楊郁 (約診)	
<b>胸腔內科</b> 參考症狀：咳嗽、咳血、氣喘、肺阻塞、肺炎、肺結核、肺部結節、肺腫瘤、胸悶、支氣管擴張、特異性肺纖維化、類流感及打鼾、睡眠呼吸中止。 有◎記號者為「多重疾病用藥整合照護門診」。	上午 3	(另提供門診戒菸) 林俊維 182866	(另提供門診戒菸) ◎陳正雄 077112	(另提供門診戒菸) 林聖皓 112364	(另提供門診戒菸) ◎陳正雄 077112	(另提供門診戒菸) 張竣期 100102	(另提供門診戒菸) 黃國揚 183188
	上午 5	(另提供門診戒菸) 紀炳銓 099257	(另提供門診戒菸) 黃國揚 183188	(另提供門診戒菸) 蔡偉宏 080690	(另提供門診戒菸) 葉金水 091628	(另提供門診戒菸) ◎詹博強 362167	
	上午 6	(另提供門診戒菸) 林慶雄 047822	(另提供門診戒菸) 林明泰 013081	(另提供門診戒菸) 林慶雄 047822	(另提供門診戒菸) 林聖皓 112364	(另提供門診戒菸) 紀炳銓 099257	(另提供門診戒菸) 蔡偉宏 080690
	上午 9	(另提供門診戒菸) 施穎銘 132506					
	上午 14		林楷煌 330468				
	上午 130				呂俊佑 181947		
	下午 3	(另提供門診戒菸) 林明泰 013081	◎詹博強 362167	(另提供門診戒菸) 張竣期 100102	(另提供門診戒菸) 林明泰 013081	陳宗銘 360724	
	下午 5	蔡偉宏 080690	王竹賢 330446	(另提供門診戒菸) 施穎銘 132506	溫仁和 006060	(另提供門診戒菸) 葉金水 091628	
	下午 6	(另提供門診戒菸) 林聖皓 112364	(胸腔腫瘤) 葉金水 091628	(另提供門診戒菸) ◎陳正雄 077112	(咳嗽) 紀炳銓 099257	(另提供門診戒菸) 林慶雄 047822	
	下午 9			溫仁和 006060			
下午 19	呂俊佑 181947						
下午 24		(另提供門診戒菸) 林俊維 182866					
夜間 6	(另提供門診戒菸) 黃國揚 183188	(另提供門診戒菸) 施穎銘 132506	(另提供門診戒菸) 張竣期 100102	(另提供門診戒菸) 詹博強 362167	(另提供門診戒菸) 林俊維 182866		
<b>胃腸肝膽科</b> 參考症狀：腹痛、大便習慣或顏色改變、體重下降、胃酸逆流、胃十二指腸潰瘍、吞嚥困難、肝膽結石、膚色變黃、肝機能異常、B 型肝炎、C 型肝炎、脂肪肝、胃腸肝膽胰腫瘤、克隆氏症、潰瘍性結腸炎。	上午 14				周昆慶 084798		
	上午 21	吳順生 018840	林彥至 144315	徐友春 077149	吳東龍 180278	蘇維文 035301	顏旭亨 091646
	上午 22	蕭舜文 177099	施凱倫 107400	陳洋源 027716	蘇維文 035301	(肝癌治療) (9:00 看診) ◎楊承達 149054	蕭舜文 177099
	上午 23	楊佳偉 097601	徐友春 077149	楊佳偉 097601	施凱倫 107400	范泉山 060909	蘇培元 (喉、腦腫) 111252
	下午 21	施凱倫 107400	楊佳偉 (14:30 看診) 097601	蘇維文 035301	吳順生 018840	吳順生 018840	
	下午 22	(肝炎、肝癌治療) (14:30 看診) 蘇培元 111252	周昆慶 084798	◎楊承達 149054 (肝癌治療)	徐友春 077149	周昆慶 084798	
	下午 23	范泉山 060909	范泉山 060909	林彥至 (胰臟疾病) 144315	陳洋源 027716	顏旭亨 091646	
	下午 30				李國彰 (14:30 看診) 362953		
	下午 37	吳東龍 180278		黃彥斌 (B.C 肝) 362975			
	夜間 22	楊承達 149054	顏旭亨 091646		(18:30 看診) (2/9,23) 柯孟佑 363177		
夜間 23			(肝炎、肝癌治療) 蘇培元 111252		林彥至 144315		

科別		時段 / 診間	星期一 Mon	星期二 Tue	星期三 Wed	星期四 Thu	星期五 Fri	星期六 Sat			
內分泌新陳代謝科	參考症狀：甲狀腺疾病、糖尿病、高血壓、肥胖、血脂異常、代謝症候群、腦下垂體病、腎上腺、副甲狀腺病變及各種內分泌異常、骨質疏鬆症、甲狀腺腫瘤與細針穿刺細胞學檢查、甲狀腺消融手術、經皮甲狀腺腫瘤酒精注射、遠距血糖管理與照護、連續血糖監測系統與胰島素幫浦。 有◆記號者為骨疏特診。 有◎記號者為「多重疾病用藥整合照護門診」。	上午	19 (另提供門診戒菸) 蔡東華 050367	(8:00 看診) ◆杜思德 010836	◎王舒儀 086761	林思涵 177085	(甲狀腺癌) ◎王舒儀 086761	(含職業病特診(游離輻射)另提供門診戒菸) 謝芳傑 090279			
			20 (另提供門診戒菸) 蘇矢立 089933	(另提供門診戒菸) 林世鐸 (2/7, 21) 091633	(另提供門診戒菸) 蘇矢立 (8:00 看診) 089933	鄭博中 180459	(另提供門診戒菸) ◎許上人 067781	(另提供門診戒菸) 蔡東華 050367			
			24 (另提供門診戒菸) ◎許上人 067781	(骨質疏鬆、另提供門診戒菸) 廖培湧 (8:00 看診) 048795	鄭博中 180459	(另提供門診戒菸) 蘇矢立 (8:00 看診) 089933	黃品鈞 182462	(另提供門診戒菸) 廖培湧 048795			
			30 (另提供門診戒菸) ◆郭仁富 103348	(另提供門診戒菸) ◆郭仁富 103348	(另提供門診戒菸) ◆郭仁富 103348	◆鄭審方 143989	李仰民 331663				
		下午	19 (另提供門診戒菸) 謝芳傑 090279	(另提供門診戒菸) 謝芳傑 090279	(甲狀腺) (13:30 看診) ◆杜思德 010836	(2/9, 23) ◎王舒儀 086761	(另提供門診戒菸) 林世鐸 091633				
			20 林子健 363309	(另提供門診戒菸) 林子健 363309	林世鐸 091633	蔡麗卿 360732	林思涵 177085				
			24 李仰民 331663			陳育正 302282	(另提供門診戒菸) 廖培湧 048795				
			30 (高齡糖尿特診) 王志仁 332068	(另提供門診戒菸) 林世鐸 091633							
		夜間	19 杜思德 010836		(另提供門診戒菸) 謝芳傑 090279	林思涵 177085	◆鄭審方 143989				
			20 (另提供門診戒菸) (高血壓症) 蘇矢立 089933	另提供門診戒菸 蔡東華 050367							
			24 (另提供門診戒菸) 廖培湧 048795								
		血液腫瘤科	參考症狀：臉色蒼白、貧血、異常出血、淋巴瘤、白血病等血液疾病與各種腫瘤診斷與化學治療。各種腫瘤的整體規劃治療與追蹤。癌症疼痛緩和治療。DNA 親子鑑定、血型鑑定與輸血或放血治療。各種內科病、各種不舒服、各類貧血、身體摸到不明腫塊、硬塊、懷疑癌症：頭頸癌、乳癌、肺癌、腸胃道癌、大腸直腸癌、攝護腺癌、淋巴瘤、各種癌症之診療，手術後之抗癒治療、緩和醫療、癌痛控制。 ※ DNA 親子鑑定改預約制，預約及查詢電話：04-7238595 轉 7341 ※ 細胞治療特診採預約制，詢問電話：04-7238595#7226	上午	17 王全正 114992	林炫聿 093687	(9:00 看診) 賴冠銘 143830	石宇閔 161540	(細胞治療特診) 曾若涵 155627	(細胞治療特診) 曾若涵 (2/11, 25) 155627	
					18 (細胞治療特診) 曾若涵 155627	石宇閔 161540	王全正 114992	林炫聿 093687	(細胞治療特診) 賴冠銘 143830	林正純 111227	
					37 林正純 111227						
				下午	16 教學門診 (2/2) 111710						
					17 (整合醫學) 黃晟維 332620	(同步電化療特診) 范聖暉 363327	(細胞治療特診) 曾若涵 155627	石宇閔 161540	王全正 114992		
18 林炫聿 093687	(細胞治療特診) 賴冠銘 143830				(血栓及凝血異常疾病特診) 沈銘鏡 111710	王全正 114992	林炫聿 093687				
血友病及血栓中心	參考症狀：1. 先天及後天出血性出血疾病：皮膚、鼻腔口腔黏膜組織及肌肉關節等出現紫斑、腫脹和出血不止現象、月經過多等包括：血友病、類血友病及血小板功能異常等後天出血性出血疾病 2. 下肢腫脹、胸痛、咳血等懷疑有深層靜脈阻塞及肺栓塞疾病及內臟靜脈血管阻塞如腦部、肝門靜脈、上部腸系膜靜脈栓塞等。	上午 146 專科醫師(約診)	沈銘鏡 328059	沈銘鏡(約診)	血友病整體醫療特診(約診)	沈銘鏡(約診)	專科醫師(約診)				
		下午 146 專科醫師(約診)	沈銘鏡(約診)	專科醫師(約診)	血友病整體醫療特診(約診)	專科醫師(約診)					
放射腫瘤科 (地下一樓)	參考症狀：癌症或其他良性疾病之放射線治療，頭頸癌之化學治療、標靶治療及免疫治療。 ※ 放射腫瘤科依現場報到順序看診與原掛號號碼無關。	上午	1 ※林進清 182715	※林進清 182715	※林進清 182715	※何宇傑 181009	※楊繕駿 169336				
			2	※周采薇 125587		※周采薇 125587		※周采薇 (2/4) 125587			
			3 ※張東浩 081006		※何宇傑 181009		※張東浩 081006				
			4 ※林振斌 146894		※洪儷中 117784	※林振斌 146894	※洪儷中 117784	※洪儷中 (2/11) 117784 ※林振斌 (2/18) 146894 ※簡佑安 (2/25) 362014			
			5 ※楊繕駿 169336	※黃家俊 101878	※黃家俊 101878						
		下午	2		※周采薇 125587	※周采薇 125587					
			3 ※張東浩 081006	※張東浩 081006		※何宇傑 181009	※何宇傑 181009				
			4 ※洪儷中 117784	※林振斌 146894	※洪儷中 117784	※林振斌 146894					
			5	※黃家俊 101878	※楊繕駿 169336	※楊繕駿 169336	※黃家俊 101878				

※1. 星期二上午沈銘鏡醫師之門診，依報到順序看診(先報到先看診)。2. 血友病整體醫療特診採預約制，預約及查詢電話：04-7238595 轉 7246。

科別	時段 / 診間	星期一 Mon	星期二 Tue	星期三 Wed	星期四 Thu	星期五 Fri	星期六 Sat
<b>過敏免疫風濕科</b> 參考症狀：痛風、類風濕性關節炎、僵直性脊椎炎、紅斑性狼瘡、硬皮症、皮膚炎、雷諾式症、血管炎、乾燥症、骨質疏鬆、異位性皮膚炎、過敏性蕁麻疹等。	上午	1 田雅之 143973	洪明暉 181505	施柏丞 181155	(關節炎、骨質疏鬆) 蕭凱鴻 182672	李品萱 363088	施柏丞 181155
		14 劉昭韓 182057					
	下午	1 施柏丞 181155	蕭凱鴻 182672	劉昭韓 182057	洪明暉 181505	田雅之 143973	
	夜間	1 蕭凱鴻 182672	許吟姿 (17:30 看診) 302628	洪明暉 181505	田雅之 143973	劉昭韓 182057	
<b>心臟血管內科</b> 參考症狀：心悸、運動性呼吸困難、高血壓、胸悶、心絞痛、心律不整、先天性心臟病、風濕性心臟病及其他心臟血管方面之疾病。 有◎記號者為「多重疾病用藥整合照護門診」。	上午	9	楊淵博 (約診)	王聖云 175880	(另提供門診戒菸) 余昭宏 129887		王聖云 175880
		10 陳宏德 360713	李政良 362197	張惟智 155387	張永明 361727	傅智群 180304	簡思齊 150502
		11 (另提供門診戒菸) 楊淵博 (8:00 看診) 140382	夏建勳 045421	黃靜惠 028071	林禮賢 362332	夏建勳 045421	張惟智 155387
		12 張惟智 155387	楊伯達 362998	陳清埤 072809	蔡正道 362982	◎楊秉忠 150480	黃宏凱 120656
		37 ◎廖英傑 182818	黃宏凱 120656		傅智群 180304		
	下午	9 楊淵博 140382	心律調節		黃宏凱 120656	◎簡思齊 150502	
		10 (心衰竭特診) ◎簡思齊 150502	(節律器特診) ◎廖英傑 182818	◎簡思齊 150502	◎楊秉忠 150480	黃靜惠 028071	
		11 陳清埤 072809	黃靜惠 028071	夏建勳 (13:00 看診) 045421	陳清埤 072809	黃祺元 183993	
		12 王聖云 175880	◎楊秉忠 150480	施淳友 180439	陳韋傑 182360	施淳友 180439	
		37			廖英傑 182818		
	夜間	11	夏建勳 (2/7, 21) 045421		楊淵博 (約診)		
		12			陳宏德 360713		
	<b>一般內科門診</b> 參考症狀：各種內科疾病：如貧血、關節炎、糖尿病、高血壓、咳嗽、發燒、腹痛、腰痛、類流感等。 有◎記號者為「多重疾病用藥整合照護門診」。	上午	16 教學門診 (2/6, 13, 20) 180275	教學門診 125630	教學門診 (2/15) 145568	教學門診 (2/16, 23) 125756	◎吳彬彬 125630
		30				李仰民 331663	
下午		16	教學門診 120752	朱映珊 180275	◎賴冠如 120752		
		24 李仰民 331663					
<b>老人周全醫療服務</b> 參考症狀：65 歲以上老人。近期身心功能改變、憂鬱、記憶差。常跌倒、尿失禁、胃口差、減少活動、同時使用多種藥物。* 提供失智及高齡門診整合照護服務。 有◎記號者為「多重疾病用藥整合照護門診」。	上午	14		(多重藥物整合) ◎王志仁 163532		◎王志仁 163532	
	下午	14	◎陳振釗 361920	◎王志仁 163532	◎陳振釗 361920	◎陳振釗 361920	
<b>身心科</b> 參考症狀：失眠、焦慮、憂慮、情緒障礙、適應障礙症、身心症、婦女身心症、經前焦慮、產後憂鬱、更年期焦慮、更年期憂鬱等。	上午	9				陳佳儒 361330	
		50	陳力源 161319				
<b>甲狀腺特診</b> 參考症狀：甲狀腺癌術後追蹤治療、甲狀腺癌放射碘 (I-131) 治療、甲狀腺癌標靶治療。	下午	24		王舒儀 (2/1.15) (約診)			
<b>整合醫學科</b> 參考症狀：1. 各種內科疾病：如貧血、高血壓、關節炎、糖尿病、咳嗽、發燒、腹痛、腰痛、類流感等症狀。2. 經常性住院及多重慢性病。3. 整合醫學病房下轉基層醫療院所有就醫需求。	上午	50 顏子傑 (腎臟科) 181037		黃晟維 (血液腫瘤) 181014		黃晟維 (血液腫瘤) 181014	
	下午	50		顏子傑 (腎臟科) 181037			

科別		時段 / 診間	星期一 Mon	星期二 Tue	星期三 Wed	星期四 Thu	星期五 Fri	星期六 Sat
二樓	<b>神經外科</b> 參考症狀：頭部外傷、腦瘤、顱內動脈瘤、顱內動靜脈畸形、腦下垂體腫瘤、出血性腦中風、脊椎骨折、脊椎損傷、坐骨神經痛、骨質疏鬆、頸、腰椎關節炎（骨刺、狹窄、滑脫）、脊椎椎間盤突出、周邊神經壓迫（手、腳麻、腕隧道症候群）、多汗症、三叉神經痛、運動障礙手術（如：巴金森深部腦電極植入手術）。 ◆記號者為骨疏特診。	上午	84	(脊椎門診) 鄭均洵 083998	蔡昇樺 362647	(脊椎門診) 辛明泰 (9:00看診) 129109	◆孫立偉 (約診)	(脊椎門診) ◆孫立偉 182034
		85	(腦下垂體特別門診) 張尚文 133393	顏華正 090211	(脊椎門診) 鄭均洵 083998	(脊椎門診) 張凱勝 363132	(脊椎微創、脊椎內視鏡、骨質疏鬆) ◆陳建民 096015	
		130	(脊椎微創、脊椎內視鏡、骨質疏鬆) ◆陳建民 096015					
		下午	71	程彥博 (14:30看診) 361740				
		84	(腦瘤、腦下垂體特別門診) 辛明泰 129109		(脊椎門診) ◆孫立偉 182034			
		85	(脊椎門診) 顏華正 090211	(腦瘤、動脈瘤、巴金森氏症手術) 鄭均洵 083998	(脊椎門診) 張尚文 133393	陳志一 361847	顏華正 090211	
		130				教學門診 (2/9) 黃祖源 181055		
	<b>整形外科</b> 參考症狀：唇顎裂、眼瞼下垂及各種臉頰畸形、皮膚良性、惡性腫瘤、皮膚外傷及臉面部骨折、外傷及畸形、乳癌手術、乳房重建、頭頸部及口腔腫瘤、燒燙傷及疤痕。	上午	75	周惠能 168540			林士隆 (9:00看診) 103280	高文彬 (9:00看診) 140825
		下午	75	高文彬 140825	林士隆 103280	施博淳 361590	周惠能 168540	
		<b>創傷暨手外科</b> 參考症狀：全身一般創傷、手部外傷及畸形重建。	上午	75		潘毅 (9:00看診) 104080	潘毅 (9:00看診) 104080	
	下午		75				潘毅 104080	
	<b>慢性傷口門診</b>	上午	75	周惠能 168540	(高壓氧) 潘毅 (9:00看診) 104080	(高壓氧) 潘毅 (9:00看診) 104080	林士隆 (9:00看診) 103280	高文彬 (9:00看診) 140825
		下午	75	高文彬 140825	林士隆 103280	施博淳 361590	周惠能 168540	(高壓氧) 潘毅 104080
	<b>胸腔外科</b> 參考症狀：胸部外傷、肋骨骨折、非心因性胸痛、吞嚥困難、咳血、胃酸逆流性食道炎、雙手多汗症、腋下多汗合併狐臭等。肺癌、食道癌、及胃賁門癌手術治療，各種胸腔良惡腫瘤之手術，氣胸、血胸、膿胸之手術治療，先天胸廓畸形之矯正手術，食道、氣管狹窄之手術治療，重症肌無力症之手術治療，橫膈疝氣之手術治療，食道疾病之手術治療。提供2D與3D微創胸腹腔鏡手術、達文西機械手臂輔助手術、Hybrid OR複合式手術室影像導引手術服務等。	上午	73	鄭清源 062980	(高壓氧) 黃弘哲 (9:00看診) 361735	王秉彥 (9:00看診) 156283	洪維亨 161450	鄭清源 (9:00看診) 062980
下午		73	張平憲 (14:30看診) 362241	王秉彥 156283	洪維亨 161450	黃章倫 (14:30看診) 144474	侯振泰 330087	
82					(高壓氧) 黃弘哲 361735			
<b>一般消化外科</b> 參考症狀：體表腫瘤、膿瘍、下肢靜脈曲張及一般傷口；甲狀腺及副甲狀腺疾病；消化系統（肝、膽、胰、胃腸道）腫瘤、肝膽結石、消化性潰瘍（胃腸出血、胃潰瘍、十二指腸潰瘍）及其併發症（例如穿孔、出血、幽門阻塞）、腹部急症（闌尾炎、盲腸炎、腸阻塞、缺血性腸症、腹膜炎等）、疝氣（脫腸）。	上午	74		(內視鏡、疝氣) (9:00看診) 曹連誠 133808				
	82	(疝氣微創手術) 張宏基 021591	曾信順 091694	(疝氣微創手術) 張宏基 021591	(內視鏡微創) (9:00看診) 曹連誠 133808	詹健彬 363387		
	83	(2/6.13.27) 林國華 120380	(甲狀腺外科) 楊力衡 035342	(移植門診) 林國華 120380	(靜脈曲張) 李東炎 069051	(內視鏡、疝氣) 黃政諺 149125	(內視鏡、甲狀腺) (9:00看診) (2/18) 曹連誠 133808	
	下午	82	詹健彬 363387	張介璋 363362	吳益利 363340		張維容 362922	
	83	(靜脈曲張) 李東炎 069051	(內視鏡、甲狀腺) 黃政諺 149125	林國華 120380	(甲狀腺外科) 楊力衡 035342			
	84				(觀看甲狀腺、腎上腺) (15:00看診) 劉高明 361082			

科別	時段 / 診間	星期一 Mon	星期二 Tue	星期三 Wed	星期四 Thu	星期五 Fri	星期六 Sat	
乳房中心 參考症狀：乳房或腋下腫塊、乳頭不正常分泌物、乳房篩檢異常、各種乳癌手術（例如整形式乳癌切除手術、腫瘤超音波導引微創手術、內視鏡手術、達文西手術）以及乳房重建手術。 備註：1. 確診為乳癌患者欲掛號陳達人主任門診者，請洽 0979-932736 安排就診事宜。 2. 星期一下午 105 診限癌症初診病患掛號（看診時間 13:00 ~ 15:00），若非癌症初診病患，將由中心協助掛號至乳房中心其他門診時段。 3. 已切片確診為乳癌者、癌症初診患者、欲諮詢及加掛陳守棟醫師門診者，請撥 0971-103735 找楊小姐 - 陳守棟醫師助理協助安排就診。 4. 星期四下午 105 診陳達人主任門診於 12:30 開始看診。	上午	103	(限乳癌術後復建特診) 廖淑芬 094882		陳守棟 001886	(微創手術) 陳達人(約診)	蘇進成 151423	
	上午	105	陳達人 115045	陳守棟 001886	(人工血管植入) 曾信順 091694	(超音波檢查 11 點前報到) 賴鴻文 143809 (8:00 看診)	蘇進成 151423	林喆 100807
	下午	103	賴鴻文 143809	(乳房預防與篩檢) 曾信順 091694	蘇進成 151423		林敬翰 363358	
		105	(限癌症初診) 陳達人(約診)		(內視鏡乳房手術) 賴鴻文 143809	陳達人 (12:30 看診) 115045		
	外科特殊門診	上午	130	(脊椎內視鏡、骨質疏鬆) 陳建民 096015				
		下午	130	陳建民(約診)		教學門診 (2/16) 賴鴻文 143809 (2/2, 23) 黃祖源 (約診) (2/9) 181055		
	外科卓越教學門診	下午	67		教學門診 (2/21) 161450			
			84		教學門診 (2/21) 133393			
	大腸直腸肛門科 參考症狀：便血、內外痔、脫肛、便秘、下痢、大便失禁、肛病、腹痛、腹脹、大便不規則（裡急後重）、肛門痛腫、下腹部腫痛、大腸癌、直腸肛門癌、大腸直腸病症、痔瘡手術、無痛性大腸鏡檢查、腹腔鏡手術、大腸直腸肛門功能檢查。	上午	71			劉佑碩 184403	劉佑碩 184403	
		上午	72	陳志誠 (9:00 看診) 117190	黃玄遠 (9:00 看診) 107431	張譽耀 177176	黃玄遠 (9:00 看診) 107431	黃玄遠 (9:00 看診) 107431
下午		71		劉佑碩 184403		張譽耀 177176	劉佑碩 (2/3, 10, 24) 184403 (2/17) 184403	
		72	張譽耀 177176		陳志誠 117190			
外傷科 參考症狀：外傷急重症治療、一般外傷治療、急症腹部手術、一般外科手術及疾病治療、全身皮膚及軟組織良、惡性腫瘤手術、外傷傷口、慢性困難傷口及術後傷口追蹤治療、肢體關節韌帶外傷後遺症評估及治療。	上午	74			黃勉書 (9:00 看診) 068186		郭加敏 (9:30 看診) 362420	
	下午	74	李坤樺 088847	張維容 181291	李育賢 161652			
	夜間	74		李坤樺 088847				
心臟血管外科 參考症狀：1. 成人心臟手術：微創心臟瓣膜手術、達文西心臟手術、達文西冠狀動脈繞道手術、傳統心臟手術及冠狀動脈繞道手術 2. 大血管及周邊血管手術：主動脈支架手術、主動脈瘤/剝離性血管重建手術、靜脈曲張整形手術、肺栓塞、急性慢性血管阻塞、深部靜脈血栓、洗腎用動靜脈瘻管成型術、洗腎用導管置入手術。3. 先天性心臟病手術：心室或心房中隔缺損、開放性動脈導管、法洛氏四重症。	上午	67	(心臟微創手術) 陳映澄 137448	李千慧 (9:00 看診) 144590	李宗勳 168589	李千慧 (9:00 看診) 144590	謝永堃 155145	
	下午	67	吳宗衡 (14:30 看診) 363210		(血管瘤支架置放手術) 陳映澄 137448	廖啟豪 363190	李宗勳 168589	
	夜間	67		謝永堃 (19:00 看診) 155145				
泌尿外科 參考症狀：泌尿生殖系統腫瘤（攝護腺、腎臟、輸尿管、膀胱、腎上腺、後腹腔、睪丸腫瘤）、泌尿道結石、排尿障礙（排尿困難、頻尿、急尿、尿失禁、尿滯留）、攝護腺（前列腺）肥大、腹股溝疝氣、泌尿道感染、男性性功能障礙、男性不孕症、尿道下裂、隱睾症、精索靜脈曲張、包皮疾病、男性生育控制。	上午	78	(軟式雷雷射手術) 石宏仁 142893	(泌尿結石) 張建祥 107425	張進寶 063569	(微創結石診療) 陳柏華 149690	(泌尿腫瘤) 石宏仁 142893	張進寶 063569
		79	(攝護腺疾病) 王百孚 062993	(腹腔鏡氣手術) 黃勝賢 057450	(泌尿腫瘤診療) 王百孚 062993	(攝護腺疾病) 嚴孟意 046536	黃勝賢 057450	張建祥 107425
		80	(泌尿腫瘤診療) 陳俊吉 063481	(尿失禁) 陳俊吉 063481	(泌尿結石) 嚴孟意 046536	潘岳 183783	(攝護腺疾病) 陳一中 183983	(疝氣手術) 江恒杰 363093
	下午	74					教學門診 (2/10) 107425	
		78	(泌尿腫瘤免疫治療) 陳柏華 149690	(泌尿結石) 陳一中 183983	石宏仁 142893	(性功能障礙) 張進寶 063569	陳柏華 149690	
		79	(泌尿腫瘤創達文西) 黃勝賢 057450	(婦女泌尿道疾患) 方琬云 362946	陳一中 183983	(泌尿腫瘤診療) 張建祥 107425	王百孚 062993	
		80	(攝護腺微創手術) 潘岳 183783	嚴孟意 046536	潘岳 183783	陳俊吉 063481	(兒童泌尿) 林介山 302478	
	夜間	78	潘岳 183783		陳柏華 149690			

# 其他專科部門診

★為節省您寶貴時間，本院提供多元支付「阿佩支付」敬請多加利用

科別	時段 / 診間	星期一 Mon	星期二 Tue	星期三 Wed	星期四 Thu	星期五 Fri	星期六 Sat	
<b>骨科</b> 參考症狀：骨折、骨骼疼痛、脫臼、骨髓炎、關節退化、腰痠背痛、關節炎、骨畸形、骨腫瘤、脊椎病變、韌帶損傷及旋轉袖破裂、脊椎骨折、脊椎側彎、駝背、僵直性脊椎炎畸形、骨質疏鬆症、坐骨神經痛、運動傷害。 ※ 兒童骨科： 兒童醫院 W2 下午 226 診王偉勛醫師。 ◆記號者為骨疏特診。	上午	94 ◆李翼安 144922 (手部疾患、關節退化、骨質疏鬆) 陳志鎧 184084 (人工關節重建)	◆羅佑晟 150570 (人工關節重建)	◆沈泰衫 162509 (微創關節重建)	◆呂岳修 155366 (脊椎微創手術)			
		95 ◆張櫻霖 084004 (關節重建及再置換) ◆張櫻霖 084004 (關節重建及再置換)	◆陳秋涼 111111 (脊椎微創)	陳志輝 363405 (運動傷害及關節鏡手術、高壓氧)	◆謝承樸 051114 ◆羅佑晟 150570			
		97 ◆曾順承 146542 (人工關節微創手術) ◆陳新耀 009705 (手部疾患、關節退化、骨質疏鬆)	陳志鎧 184084 (關節炎微創治療)	◆王偉勛 132072 (關節炎微創治療)	◆陳新耀 009705 (人工關節微創手術)	◆王偉勛 132072 (關節炎微創治療)		
		98 ◆陳秋涼 111111 (脊椎) ◆沈東霖 063590 (關節重建)	◆蘇伯峰 088660 (關節重建)	◆李翼安 144922 (教學門診)	黃俊雄 180999 (關節重建)	◆蘇伯峰 088660 (關節重建)		
	下午	94 ◆沈東霖 063590 徐長德 362808 (足踝門診：各式足踝問題) 蘇錦宏 361787 ◆沈東霖 063590 (複雜骨折重建)	◆羅佑晟 150570					
		95 ◆曾順承 146542 (神經重建及阻斷手術) 胡仲行 302880 (運動傷害及關節鏡手術、高壓氧)	◆謝承樸 051114 (微創關節重建)	◆沈泰衫 162509 (脊椎內視鏡手術)	◆陳秋涼 111111			
		97 ◆王偉勛 132072 (關節炎微創治療) 林永奇 362815 (膝關節)	◆陳新耀 009705 (扁平足大腳趾外翻 (15:00 看診))	◆王偉勛 132072	陳志輝 363405			
		98 ◆蘇伯峰 088660 (關節重建) ◆呂岳修 155366 (脊椎內視鏡手術)	◆陳秋涼 111111 (14:30 看診)	◆李翼安 144922	◆蘇伯峰 088660			
	夜間	94 徐永根 363251 (骨腫瘤) ◆沈泰衫 162509 (手部疾患、關節退化、骨質疏鬆)	陳志鎧 184084					
		95 ◆謝承樸 051114 (高壓氧) 陳志輝 363405 (脊椎微創手術)	◆呂岳修 155366	◆曾順承 146542	◆張櫻霖 084004 (一般骨科)			
		97 ◆王偉勛 132072 (扁平足大腳趾外翻 (19:00 看診))	◆羅佑晟 150570		游智鈺 360958			
		98 ◆李翼安 144922		楊偉銘 (2/15) 360755	◆沈東霖 063590			
	<b>婦產部</b> 參考症狀：不規則陰道出血或不正常分泌物、月經失調、不孕症、婦女尿失禁、頻尿、解尿障礙、子宮膀胱下垂、女性下腹部疼痛、子宮肌瘤或腺肌症、骨盆腔腫瘤、產前檢查與高危險妊娠照護、優生保健諮詢、避孕與家庭計畫、陰道私密處整形、陰道雷射治療、例行婦科檢查和子宮頸抹片、更年期症候群等。 註：星期二夜間：陳明醫師 星期三夜間：謝聰哲醫師 門診依報到順序看診 ※ 持有孕婦健康手冊，請到 140 診衛教。 ※ 只看婦科的醫師：周邦新、陳子和、孫茂榮、蕭品卉、黃志成。	上午	133 謝聰哲 040129 吳婉如 180336 教學門診 054315 簡宏如 180973 謝聰哲 040129 吳婉如 (2/4.18) 楊珮音 180336 (2/11.25) 101800					
			134 黃志成 045409 (尿失禁及骨盆鬆弛) ◆孫茂榮 013212 (子宮膀胱下垂、更年期陰道萎縮乾澀、婦女尿失禁特診)	◆孫茂榮 013212 (子宮膀胱下垂、更年期陰道萎縮乾澀、婦女尿失禁特診)	◆孫茂榮 013212 (子宮膀胱下垂、更年期陰道萎縮乾澀、婦女尿失禁特診)	◆孫茂榮 013212 (子宮膀胱下垂、更年期陰道萎縮乾澀、婦女尿失禁特診)	◆孫茂榮 013212 (子宮膀胱下垂、更年期陰道萎縮乾澀、婦女尿失禁特診)	
			135 周邦新 363266 (婦科腫瘤、腹腔鏡手術特診) 黃志成 045409			周邦新 363266 (婦科腫瘤、腹腔鏡手術特診)	黃筱秦 175903	
			136 簡宏如 180973 (青少年門診) 王彥筑 144219 (青少年門診)	陳子和 046305	吳婉如 180336	蕭品卉 054315	陳子和 046305	
137 蕭品卉 054315			謝聰哲 040129	簡宏如 180973	陳明 104060 (基因診斷與絨毛取樣)	陳明 104060 (羊膜穿刺、產科)		
下午		133 蕭品卉 054315			黃志成 045409			
		134 楊珮音 101800 (婦科腫瘤、不孕) 吳信宏 058436 (青少年門診) 林子棋 362834						
		135 陳子和 046305 (母乳諮詢) 王彥筑 144219	楊珮音 101800	陳子和 046305				
		136 陳郁菁 128704 陳明 104060 謝聰哲 (17:30 看診) 040129						
夜間		135 楊珮音 101800 (不孕症、婦產科) 黃筱秦 175903	吳信宏 058436 (婦科腫瘤、不孕)	楊珮音 101800				
		136 吳婉如 180336 簡宏如 180973			王彥筑 144219			
		137 黃志成 (婦科) 045409						
<b>胎兒高層次超音波</b> 參考症狀：胎兒重大結構篩查、胎兒結構異常諮詢。		上午	132 楊珮音 101800 謝聰哲 040129 謝聰哲 040129 王彥筑 144219 楊珮音 101800 謝聰哲 040129					
	下午	132 吳婉如 180336		陳明 104060 謝聰哲 040129 王彥筑 144219				
<b>女性整合門診</b> 參考症狀：女性常見健康問題、婦女尿失禁子宮膀胱下垂、更年期陰道萎縮乾澀、陰道雷射治療。	上午	134 黃志成 045409 孫茂榮 013212	孫茂榮 013212	孫茂榮 013212	黃志成 045409	孫茂榮 013212		
		137 蕭品卉 054315 (更年期)						



科別		時段 / 診間	星期一 Mon	星期二 Tue	星期三 Wed	星期四 Thu	星期五 Fri	星期六 Sat	
二樓	耳鼻喉	<b>耳鼻喉科</b> (口腔癌特診) (口腔癌篩檢：年滿 30 歲且有抽菸或嚼檳榔者，每二年可進行一次口腔黏膜篩檢。符合條件者請至本門診區接受篩檢。)  參考症狀：頸部腫塊、口腔腫瘤(口腔癌)、甲狀腺腫瘤、鼻咽癌、成人及小兒鼻過敏、兒童耳、鼻喉疾病、耳痛、頭痛、暈眩、面神經麻痺、吞嚥困難、扁桃腺病變、聲音沙啞、喉嚨痛、呼吸道異物、語言障礙、高壓氧治療、唾液腺病變、打鼾、睡眠呼吸中止症、類流感。  註：星期一夜間吳元盛醫師、星期二夜間溫永頌醫師、星期三夜間范君揚醫師、星期四夜間蕭舜仁醫師、星期五夜間蔡昌益醫師之門診，依報到順序看診(先報到先看診)。  ※ 119 診為口腔癌篩檢及確診特診，免掛號，可直接入內報到。	上午	116 (提供門診戒菸) 謝明好 163024	吳元盛 075082	吳元盛 075082	(嗓音及喉部疾病) 陳偉格 169277	(提供門診戒菸) 謝明好 163024	(鼻病、頭頸腫瘤) 郭浚熒 121792
			117		(耳病及暈眩) 許慶輝 143859	林甫禎 161444		涂政宏 180288	
			118 (耳病)	范君揚 084850	林甫禎 161444	(鼻病、頭頸腫瘤) 洪雲聰 155430	(鼻病、打鼾) 許慶輝 143859	余萬年 133427	洪三富 149184
			119	陳英宏 107258			(眩暈及耳病) 洪雲聰 155430	(聽能復健特診) 范君揚(約診)	(頭頸腫瘤、兒童耳鼻喉)(提供門診戒菸) 謝明好 163024
			120 (鼻科特診-單週) (耳科特診-雙週)	溫永頌 036810	陳穆寬 053780	(甲狀腺手術) 陳穆寬 053780	(頭頸腫瘤、超音波) 洪三富 149184	(打鼾、口腔癌) 陳穆寬 053780	李尚儀 150614
			121	洪雲聰 155430	(鼻病、鼻整形、鼻咽癌) 涂智文 182737	蔡昌益 149198	(口腔癌特診) 蘇金泉 091334	蔡昌益 149198	
			下午	116 (鼻病創傷及鼻整形) 王哲偉 097302	王哲偉 097302	(嗓音及聲帶注射)(提供門診戒菸) 陳偉格 169277	(耳病) 范君揚 084850	(鼻咽癌、頭頸癌) 溫永頌 036810	
			118 (鼻病、鼻整形、鼻咽癌) (頭頸癌)(達文西手術)	涂智文 182737	余萬年 133427	(耳病) 范君揚 084850	(頭頸腫瘤、口腔咽喉癌) 余萬年 133427	吳元盛 075082	
			119 (口腔癌)	林甫禎 161444	涂政宏 180288	涂政宏 180288		廖子豪 363113	
			120	蔡昌益 149198	(鼻病、頭頸腫瘤) 郭浚熒 121792	林宣宇 362402	李尚儀 150614	(嗓音及喉部疾病、門診戒菸) 陳偉格 169277	
			121		蘇金泉 091334			陳英宏 107258	
			夜間	116	吳元盛 075082	(鼻炎及鼻竇炎、鼻病) 溫永頌 036810		涂智文 182737	蔡昌益 149198
		118			(耳病) 范君揚 084850	蕭舜仁 362270			
		<b>頭頸癌科</b> (口腔癌暨頭頸癌特診)  參考症狀：口腔癌、口腔腫瘤及病變、唾液腺異常、頸部腫塊、甲狀腺腫塊、鼻咽癌、下咽癌、喉癌、出血、聲音沙啞、頸部蜂窩性組織炎、頭頸癌篩檢(包含內視鏡、頭頸部超音波)。	上午	116	謝明好 163024				
			118		林甫禎 161444				
			120			陳穆寬 053780	洪三富 149184	陳穆寬 053780	
			下午	116				余萬年 133427	
			118		郭浚熒 121792	林宣宇 362402			
			119	林甫禎 161444					
		夜間	116		溫永頌 036810				
		<b>頭頸重建整型科</b>  參考症狀：頭頸部先天畸形、顏面骨折、鼻部創傷及整型、頭頸部及口腔腫瘤術重建。	上午	118		洪雲聰 155430			
121					蘇金泉 091334				
下午	120			林宣宇 362402					
121			蘇金泉 091334						
<b>鼻科</b>  參考症狀：鼻塞、過敏、鼻竇炎、鼻整形、鼻微創及內視鏡手術、嗅覺異常、鼻咽癌等癌症照護、打鼾。	上午		(鼻病、鼻整形、鼻咽癌) 涂智文 182737	洪雲聰 155430					
	下午		(鼻病、鼻整形、鼻咽癌) 王哲偉 097302 涂智文 182737						
<b>口腔癌特別門診</b>  參考症狀：口腔癌、口腔腫瘤、口腔紅斑、口腔白斑、口腔纖維化、張口困難、口腔乾澀灼熱、口腔潰瘍、口腔傷口超過兩周未癒合、口腔不明原因出血、臉或頸部腫塊。	上午	謝明好 163024	陳穆寬 053780	陳穆寬 053780	許慶輝 143859	陳穆寬 053780	郭浚熒 121792		
	洪雲聰 155430	許慶輝 143859	洪雲聰 155430	洪三富 149184	余萬年 133427	謝明好 163024	洪三富 149184		
	下午	林甫禎 161444	郭浚熒 121792 余萬年 133427	陳偉格 169277	李尚儀 150614 余萬年 133427	溫永頌 036810 陳偉格 169277	謝明好 163024		
夜間	吳元盛 075082	溫永頌 036810	范君揚 084850	蕭舜仁 362270	蔡昌益 149198				

# 其他專科部門診

★為節省您寶貴時間，本院提供多元支付「阿佩支付」敬請多加利用

科別	時段 / 診間	星期一 Mon	星期二 Tue	星期三 Wed	星期四 Thu	星期五 Fri	星期六 Sat	
十二樓	上午	1510			(鼻整形) 涂智文 332194			
		1510	(鼻整形) 王哲偉 332207					
二樓	上午	151	陳大成 067482	教學門診 (9:00看診) 107281	林志明 166110	李佳儒 170476	吳鴻明 018288	林志明 166110
		152	陳彥宇 107281	孫穆乾 091443	孫穆乾 091443	巫錫霖 014132	(運動障礙、帕金森症特診) 巫錫霖 014132	陳彥宇 107281
		153	(認知障礙、失智症特診) ◎張凱茗 146903	賴建旭 083985		蔡定倫 302389	陳彥中 180300	
		154	張振書 089702	(另提供門診戒菸) 莊介森 083954	(認知障礙、失智症特診) ◎王文甫 068251	林君襄 (9:00看診) 361310	張振書 089702	劉青山 026602
		155	(神經痛特診) 羅敏智 005590	劉青山 026602	陳竹翎 176467	羅敏智 (2/2,9,16) 005590 教學門診 (2/23) 005590	賴建旭 083985	
		156	吳鴻明 018288	吳鴻明 018288	劉青山 026602		劉青山 026602	孫穆乾 091443
	下午	151	林志明 166110	陳彥中 180300	孫穆乾 091443	廖科儒 362121	(肉毒桿菌特診) 巫錫霖 (13:30看診) (約診)	
		152	莊協勳 360597	施曉雅 (13:30看診) 361260	(頭痛特診) 陳彥宇 107281	(運動障礙、帕金森症特診、門診戒菸) 莊介森 083954	(另提供門診戒菸) 陳允青 (2/10,24) 362795	
		153	(另提供門診戒菸) 莊介森 083954	陳大成 067482	(癲癇特診) 陳大成 067482	(癲癇特診) 吳鴻明 018288	(癲癇特診) 陳竹翎 176467	
		154	◎王文甫 068251	(另提供門診戒菸) 莊介森 083954	(神經免疫、自律神經特診) 張振書 089702	◎王文甫 068251	田佳頤 363244	
		155			李佳儒 170476		江家維 (15:00看診) 363155	
		156	(運動障礙、帕金森症特診) 陳彥中 180300	(神經罕病特診) 劉青山 026602	(神經痛特診) 賴建旭 083985	(新冠後期神經照攝暨腦中風特診) 林志明 166110	林建輝 361854	
	夜間	152	(頭痛特診) 陳彥宇 107281	李佳儒 170476				
		153	賴建旭 083985	陳大成 067482			蔡杰璋 (2/10,24) (約診)	
		154			王文甫 068251	謝宗霖 363412	張振書 089702	
		155			陳竹翎 176467	江家維 363155		
	術前麻醉門診	上午	34	術前麻醉評估門診	術前麻醉評估門診	術前麻醉評估門診	術前麻醉評估門診	術前麻醉評估門診
		下午	34	術前麻醉評估門診	術前麻醉評估門診	術前麻醉評估門診	術前麻醉評估門診	術前麻醉評估門診
	遺傳諮詢門診	上午	144					(遺傳與胎兒治療) 陳明 (約診)
			226	(兒童遺傳) 趙美琴 180430		(兒童遺傳) 趙美琴 180430	(兒童遺傳) 趙美琴 180430	
		下午	133				(遺傳與胎兒治療) 陳明 104060	
			4期 6F	(神經罕病特診) 劉青山 (13:30看診) (約診)	(神經罕病特診) 劉青山 (2樓156診) 026602			

科別	時段 / 診間	星期一 Mon	星期二 Tue	星期三 Wed	星期四 Thu	星期五 Fri	星期六 Sat	
<b>皮膚科</b> 參考症狀：皮膚腫瘤（粉瘤、脂肪瘤、血管瘤、皮膚癌、色素痣、斑與腫塊、隱痕手術與美容手術）。皮膚免疫性疾患（皮膚過敏、過敏原、貼布測試、水泡病、化膿性汗腺炎、乾癬與異位性皮膚炎）。一般皮膚病（皮膚炎、癬、皰疹、毛囊炎、疥瘡、濕疹、青春痘、紅斑性狼瘡）。頭髮與指甲疾患、兒童與婦女皮膚病等。	上午	57 (困難傷口門診) 阮怡禎 180991	楊國材 002544	(乾癬) 蔡妍筠 099523	許修誠 145900	曾彥碩 125108	楊國材 002544	
		64					陳明仁 184540	
		65	陳明仁 184540	楊蕙如 149777	(尋麻疹) 許耘誌 168739	(禿髮) 楊國材 002544	蔡妍筠 099523	阮怡禎 180991
	下午	57 (青春痘) 楊蕙如 149777	阮怡禎 180991	蔡妍筠 099523	楊蕙如 149777	曾彥碩 125108		
		65	許修誠 145900	陳明仁 184540	葉千豪 182365	(色素移植) 許修誠 (2/2.16) 145900	葉千豪 182365	
		夜間	57 曾彥碩 125108	阮怡禎 180991		楊蕙如 149777	許耘誌 168739	
	<b>皮膚微整雷射中心(自費)</b> 參考症狀：雷射與脈衝光(斑、痣、息肉、淨膚、磨皮、飛梭雷射)、肉毒桿菌素除皺、皮膚美容手術(回春手術、隱痕微創手術、電音波拉皮)、腋下多汗、植髮、抽脂、肉毒桿菌素與玻尿酸整形注射、腹部整形、靜脈曲張、醫美相關手術等。	上午	64		楊蕙如(約診)	曾彥碩(約診)	阮怡禎(約診)	
		下午	64		許修誠(約診)	楊國材(約診)	蔡妍筠(約診)	
	<b>家庭醫學科</b> 參考症狀：不分年齡性別均可看診、強調周全性、連續性、協調性的全人健康照護。各類慢性病(如高血壓、糖尿病、高血脂、痛風等)之診斷與治療、一般急性症狀(如感冒、腸胃不適、尿道發炎等)或症狀未明之診斷與處置、預防保健服務(週期性成人健康檢查與報告諮詢、疫苗注射等)、青少年門診服務。  ◎記號者為「多重疾病用藥整合照護門診」。	上午	161 (安寧緩和照護、門診戒菸及職業病特診)(母性健康) 林盈利 132179	(安寧緩和照護、門診戒菸) 李坤鴻 169102	(安寧緩和照護、門診戒菸) ◎劉晏孜 144084	(安寧緩和照護、門診戒菸) 蔡佩渝 076934	(安寧緩和照護、門診戒菸) ◎劉晏孜 144084	(門診戒菸) 周怡君 182898
			162	吳映璇 182892	陳彤瑄 183995	蘇鴻慧 183996	吳映璇 182892	(門診戒菸) 徐苡瑄 183316
163			(門診戒菸) 賴宥汝 182941		(門診戒菸) 盧建中 360927	(門診戒菸) 王柏筠 182886		
165			(門診戒菸) 郭馨鎂 181737	(門診戒菸) 徐灑 182458	(門診戒菸) 周皇志 182899			賴宜豪 (2/11.25) 360810
166			(門診戒菸) 賴柏宇 182275	(門診戒菸) 吳佳佑 182460	(門診戒菸) 賴宥汝 182941	(門診戒菸) 周怡君 182898	(門診戒菸) 周皇志 182899	(門診戒菸) 王柏筠 182886
161			(安寧緩和照護) 林一中 (2/13.27) 180285 教學門診 (2/6.20) 180285	(安寧緩和照護、門診戒菸) 江至祥 149238		(安寧緩和照護、門診戒菸) 謝和揚 302485	(安寧緩和照護、門診戒菸) 蔡佩渝 076934	
下午		162		(門診戒菸) 徐苡瑄 183316	(安寧緩和照護、門診戒菸) 昌育群 360896	(安寧緩和照護、門診戒菸) 施宜德 360574	蘇鴻慧 183996	
		163	(安寧緩和照護、門診戒菸) 謝雅琪 362410	謝云 184412	張家瑋 184414	(門診戒菸) 賴宥汝 182941	蘇文勇 184413	
		164	(安寧緩和照護、門診戒菸、青少年門診及職業病特診)(特殊勞檢複檢) 陳琬青 117152	(2/14.28) 教學門診 163030		(安寧緩和照護、門診戒菸) ◎黃珮茹 163030	(門診戒菸) 徐灑 182458	
		165		(門診戒菸) 王柏筠 182886	吳宣萱 302222			
		166	陳彤瑄 183995	吳映璇 182892	(門診戒菸) 徐尉芳 183385	(門診戒菸) 周皇志 182899	(門診戒菸) 周怡君 182898	
		教研 6樓				(油症) 湯豐誠 106159		
		夜間	161			(門診戒菸) 郭馨鎂 181737		

科別	時段 / 診間	星期一 Mon	星期二 Tue	星期三 Wed	星期四 Thu	星期五 Fri	星期六 Sat
<b>旅遊醫學門診</b> 旅遊目的地疫情分析、國際預防接種證明書開立、疫苗注射及建議、出國留學及工作之健檢與報告填寫、常備藥物準備。	上午 167	旅遊醫學(約診)	旅遊醫學(約診)	旅遊醫學(約診)	旅遊醫學(約診)	旅遊醫學(約診)	旅遊醫學(約診)
	下午 167	旅遊醫學(約診)	旅遊醫學(約診)	旅遊醫學(約診)	旅遊醫學(約診)	旅遊醫學(約診)	
註：1. 旅遊醫學門診採預約制，04-7238595 轉 3268 (就診仍需依現場狀況等候醫師看診)。2. 現場掛號的民眾對旅遊醫學有需求，也歡迎逕洽家庭醫學個案管理師洽詢。							
<b>越南住民特別門診</b>	上午	林盈利 132179	李坤鴻 169102				
<b>社區醫療群 共同照護門診</b>	上午 163			盧建中 360927			
	上午 165						賴宜豪 360810
	下午 75			施博淳 361590			
	下午 152		施曉雅 361260				
	下午 161				謝和揚 302485		
	下午 162				施宜德 360574		
	夜間 1			許吟姿 302628			
<b>復健醫學科</b> 參考症狀：骨骼肌肉神經病變、肩頸腰背及關節疼痛、運動傷害、燒燙傷及骨折復健、中風、頭部外傷、脊髓損傷、腦性麻痺、發展遲緩兒童復健、截肢後復健、心肺功能復健、肌少症、骨骼肌肉超音波檢查、吞嚥電刺激訓練及震波治療、玻尿酸注射、增生療法、經顱磁刺激。	上午 91	王偉德 121330	楊宗翰 140097	王偉德 121330			廖偉成 169340
	上午 92	林仲哲 039784	劉森永 088925	廖淑芬 094882	廖淑芬 094882	魏大森 010945	(腦中風特診) 魏大森 (約診) (2/11.25)
	上午 93			(2/8.22) (9:00 看診) 教學門診 184250		廖偉成 169340	
	下午 91	韓紹禮 184250	鑑定特別門診 (約診)	吳順堯 362263			
	下午 92	魏大森 010945	林仲哲 039784	魏大森 010945	劉森永 088925	韓紹禮 184250	
	下午 93		吳宗儒 362377		楊宗翰 140097		
	<b>微創脊椎中心特別門診</b> 參考症狀：坐骨神經痛、下肢麻痺不遠、椎間盤突出症、脊椎骨折、骨質疏鬆症、脊椎外傷、骨刺、手麻、脖子痛、下背痛。	上午 84		鄭均洵 083998			
上午 85				鄭均洵 083998	張凱勝 363132	陳建民 096015	
上午 130		陳建民 096015					
下午 71		程彥博 (14:30 看診) 361740					
下午 84				孫立偉 182034			
下午 85				張尚文 133393			
<b>疼痛科</b> 參考症狀：頭痛及顏面痛、背痛、頸肩膀及上背痛、皰疹後神經痛、肋間神經痛、坐骨神經痛、腰肌勞傷、肌膜炎、骨骼病變疏鬆、關節下肢疼痛、腫瘤及癌症引起之疼痛。	上午 177	謝宜哲(約診)	曹紹倫 117223	蔡聖恩 176500		謝宜哲(約診)	孫盟勝 (2/18) 葉品宏 (2/4) 曹紹倫 (2/11.25) 176376 176525 117223
	下午 177	謝宜哲 067259	孫盟勝 176376	(下背痛特診) 葉品宏 176525	謝宜哲 067259	謝宜哲 067259	

二樓

科別	時段 / 診間	星期一 Mon	星期二 Tue	星期三 Wed	星期四 Thu	星期五 Fri	星期六 Sat	
二樓	<b>高壓氧治療中心</b> 參考症狀：糖尿病足及各類困難傷口、反覆性傷口感染及骨髓炎、早期栓塞性腦中風、腦損傷後遺症、癌症放射後之損傷、皮膚及皮瓣之移植、各類氣體中毒、突發性耳聾或耳鳴、腸阻塞等。			黃弘哲 (73診) 361735			謝承樸 (95診) 051114	
	上午		潘毅 (75診) 104080	潘毅 (75診) 104080				
	下午			謝承樸 (95診) 051114	黃弘哲 (82診) 361735	潘毅 (75診) 104080		
	夜間		謝承樸 (95診) 051114					
十樓	<b>成人精神科</b> 參考症狀：焦慮、緊張、坐立不安、情緒低落、憂鬱、恐慌、害怕、強迫性思想和行為、失眠、嗜睡、睡醒週期障礙、其他睡眠問題、妄想、幻覺、行為異常、言語異常、認知功能異常、記憶力缺損、注意力不集中、自傷、自殺、暴力攻擊、心理困擾、適應不良、心性問題、人格精神官能症(神經症)的症狀。				王俸鋼 (9:00看診) 062927	張宇 182864	林達偉 363000	王俸鋼 (9:00看診) 062927
	上午	1						
		2		(酒癮、網路成癮、門診戒菸) 許文郁 117006		(另提供門診戒菸) 陳延任 180335		
		3	蔡佩蓉 361459		林俊毅 183379	黃以文 (2/16) 047445	馬思斌 362390	
		4	(另提供門診戒菸) 黃斯聖 097278	(青少年門診、網路成癮、門診戒菸) 劉怡君 183711		(另提供門診戒菸) 黃斯聖 097278	廖以誠 040202	(青少年門診、門診戒菸) 陳力源 161319
	下午	1	王俸鋼 062927	(另提供門診戒菸) 陳延任 (2/7,21) 180335 教學門診 (2/14,28) 180335	王俸鋼 062927	王俸鋼 062927	(酒癮、門診戒菸) 邱南英 011067	
		2	(另提供門診戒菸) 黃斯聖 097278	(酒癮、網路成癮、門診戒菸) 許文郁 117006	張亞帆 183450	(青少年門診) 袁有序 363184	(酒癮、網路成癮、門診戒菸) 許文郁 117006	
		4	廖以誠 040202	(青少年門診、網路成癮、門診戒菸) 劉怡君 183711			陳力源 161319	
		5		(司法精神醫學特診) 王俸鋼 (約診)				
		6		教學門診 (2/7,21) 040202				
		夜間	2	(酒癮、網路成癮、門診戒菸) 許文郁 117006	(另提供門診戒菸) 陳延任 180335	(另提供門診戒菸) 黃斯聖 097278	(兒童心智、網路成癮、青少年門診、門診戒菸) 陳力源 161319	
	一樓	<b>老年精神科</b> 參考症狀：55歲以上老年人的調適困難、失眠、嗜睡、其他睡眠障礙、憂鬱、焦慮、妄想及相關的干擾行為問題、失智、失憶。			廖以誠 (6診) 040202		黃斯聖 (4診) 097278	廖以誠 (4診) 040202
		上午		黃斯聖 (4診) 097278				
			下午	黃斯聖 (2診) 097278	陳延任 (1診) 180335		(2/2,16) 廖以誠 (6診) 040202	邱南英 (1診) 011067
夜間			陳延任 (2診) 180335	黃斯聖 (2診) 097278				
記憶門診	上午	6	廖以誠 040202					
	下午	6	張凱茗 146903	張凱茗 (約診)	廖以誠 (2/2,16) 040202			
疾管署特診	下午		疾管署專案門診(3診)			疾管署專案門診(3診)		
	夜間		疾管署專案門診(3診) 18:00-20:30					
藥癮特別門診	上午		許文郁 117006					
	下午		許文郁 117006			許文郁 117006		
	夜間		許文郁 117006					

科別	時段 / 診間	星期一 Mon	星期二 Tue	星期三 Wed	星期四 Thu	星期五 Fri	星期六 Sat		
二樓	上午	3			林聖皓 112364		黃國揚 183188		
		5		黃國揚 183188					
		6	(睡眠呼吸障礙特診) 林慶雄 047822		(睡眠呼吸障礙特診) 林慶雄 047822				
		116		(打鼾、睡眠呼吸中止症) 吳元盛 075082	(打鼾、睡眠呼吸中止症) 吳元盛 075082				
		118			洪雲聰 155430				
		119				洪雲聰 155430			
		120		(打鼾門診) 陳穆寬 053780			(打鼾門診) 陳穆寬 053780	李尚儀 150614	
		121	洪雲聰 155430			(打鼾、睡眠呼吸中止症) 蘇金泉 091334			
		6	林聖皓 112364				(睡眠呼吸障礙特診) 林慶雄 047822		
		116					(打鼾、睡眠呼吸中止症) 溫永頌 036810		
		118			范君揚 084850				
		121		(打鼾、睡眠呼吸中止症) 蘇金泉 091334					
	205			(兒童睡眠障礙特診) 張明裕 054090					
	6	黃國揚 183188							
	116		(打鼾、睡眠呼吸中止症) 溫永頌 036810						
	國際減重暨體美中心	上午	1510	(代謝/產後減重) 陳琬青 331414 (2/13,27)	(胃肉毒減重) 吳東龍 332602	(糖尿病/代謝減重) 杜思德 332189 (2/22)	體重營養諮詢	體重營養諮詢(約診)	
			1511		(減重手術) 黃政諺 332011	(減重手術)(9:00看診) 曹連誠 331760	(糖尿病/代謝減重) 莊武龍 362623 (2/9)	(減重手術) 張逸林 332651	(減重手術) 王秉彥 331552
			1510	(糖尿病/代謝減重)(14:30看診) 邱志皇 362605 (2/13,27)	(中醫埋線) 李聰界 331425	(胃肉毒減重、脂肪肝) 蕭舜文 373957	(糖尿病/代謝減重) 郭仁富 322380 (2/2) 鄭番方 322373 (2/16)	(胃肉毒減重) 柯孟佑 370562 (2/10,24)	
1511					(減重手術) 王秉彥 331552		體重營養諮詢		
上午		1510	(鼻整形) 王哲偉 332207 (2/6,20)			(鼻整形) 涂智文 332194			
		1511	(顏面整形)(9:00看診) 高文彬 332249						
下午		1511		(正顎手術)(教研 2F) 蘇竣揚 144420					
下午		1510	(皮膚微整雷射) 曾彥碩 332610 (2/6,20)						
		1511	(整眼形、眼窩凹陷) 張丞賢 332548	(美容手術) 周惠能 332225		(皮膚微整雷射) 許修誠 332532 (2/9,23) (美容手術) 林士隆 332233 (2/2,16)			
上午		1511	林子平(約診)	林子平(約診)	林子平(約診)	林子平(約診)	林子平(約診)		
		下午	1511	林子平(約診)	林子平(約診)	林子平(約診)	林子平(約診)	林子平(約診)	

上述約診專線：04-7238595 轉 7266

# 門診戒菸時間表

科別		時段 / 診間	星期一 Mon	星期二 Tue	星期三 Wed	星期四 Thu	星期五 Fri	星期六 Sat	
二樓	胸腔內科	上午	3	林俊維 182866	陳正雄 077112	林聖皓 112364	陳正雄 077112	張竣期 100102	黃國揚 183188
			5	紀炳銓 099257	黃國揚 183188	蔡偉宏 080690	葉金水 091628	詹博強 362167	
			6	林慶雄 047822	林明泰 013081	林慶雄 047822	林俊維 182866	紀炳銓 099257	蔡偉宏 080690
			9	施穎銘 132506					
		下午	3	林明泰 013081		施穎銘 132506	林明泰 013081		
			5	蔡偉宏 080690		張竣期 100102		葉金水 091628	
			6	林聖皓 112364	葉金水 091628	陳正雄 077112	紀炳銓 099257	林慶雄 047822	
			24		林俊維 182866				
	夜間	6	黃國揚 183188	施穎銘 132506	張竣期 100102	詹博強 362167	林俊維 182866		
	心臟血管科	上午	9				余昭宏 129887		
			11	楊淵博 140382					
	耳鼻喉科	上午	116	謝明好 163024				謝明好 163024	
			120		陳穆寬 053780	陳穆寬 053780		陳穆寬 053780	
			121					謝明好 163024	
		下午	120			陳偉格 (116 診) 169277		陳偉格 169277	
	家庭醫學科	上午	161	林盈利 132179	李坤鴻 169102	劉晏孜 144084	蔡佩渝 076934	劉晏孜 144084	周怡君 182898
162							徐苡瑄 183316	李坤鴻 169102	
163			賴宥汝 182941		盧建中 360927	王柏筠 182886	徐尉芳 183385		
165			郭馨鎰 181737	徐灑 182458	周皇志 182899				
166			賴柏宇 182275	吳佳佑 182460	賴宥汝 182941	周怡君 182898	周皇志 182899	王柏筠 182886	
下午		161		江至祥 149238		謝和揚 302485	蔡佩渝 076934		
		162		徐苡瑄 183316	昌育群 360896	施宜德 360574			
		163	謝雅琪 362410			賴宥汝 182941			
		164	陳琬青 117152			黃珮茹 163030	徐灑 182458		
		165		王柏筠 182886					
夜間		161			徐尉芳 183385	周皇志 182899	周怡君 182898		
十一樓		成人精神科	上午	黃斯聖 097278	許文郁 117006 劉怡君 183711		黃斯聖 097278 陳延任 180335		陳力源 161319
	下午		黃斯聖 097278	許文郁 117006 劉怡君 183711 陳延任 180335			邱南英 011067 許文郁 117006		
	夜間		許文郁 117006	陳延任 180335	黃斯聖 097278	陳力源 161319			

## 中華路院區

科別		時段 / 診間	星期一 Mon	星期二 Tue	星期三 Wed	星期四 Thu	星期五 Fri	星期六 Sat
二樓	家庭牙科	上午 301				陳品如 139370	黃瑞彰 (2/17.24) 090375	
		下午 301	黃瑞彰 (2/13.20.27) 090375			陳品如 139370	林曉薇 103303	
	牙周病科	下午 303	吳冠晏 (2/6.13.20) 180535			林益弘 126444		

科別	診間/時段	星期一 Mon	星期二 Tue	星期三 Wed	星期四 Thu	星期五 Fri	星期六 Sat	
<b>口腔顎面外科</b> 參考症狀：人工植牙及補骨。唇斗、暴牙、顏面歪斜之正顎手術，國字臉削骨及臉部拉皮、鼻整形。口腔潰爛久日不癒合、紅白斑、口腔腫瘤、口腔癌手術治療及顏面重建。智齒及多生牙拔除。頭頸部蜂窩組織炎。顏面骨折。唾液腺分泌異常腫大。顫顫關節疼痛聲響、張口疼痛困難。 顫顫關節障礙特診預約專線： 04-7250433	□外1診	上午 蘇竣揚 144420 (另提供門診戒菸)	蘇竣揚 144420 (另提供門診戒菸)	許家浚 183366		蘇竣揚 144420	許家浚 (2/11.25) 183366	
		下午 陳良誠 184288	陳良誠 184288			許家浚 183366		
	□外2診	上午					陳良誠 (2/4.18) 184288	
		下午				(顫顫關節障礙特診) 許修鉸 (約診)		
	<b>數位輔助正顎手術中心</b>	□外2診	上午					蘇竣揚 (2/4.18) 144420
								陳良誠 (2/11.25) 184288
	<b>家庭牙醫學科</b> (牙科初診) 參考症狀：初診、口腔檢查及醫療諮詢服務、整合性的牙科疾病診斷及治療計畫、牙齒美白、一般牙科之治療。	牙科1診	上午 林曉薇 103303	張映紅 132371	林曉薇 103303	(身心障礙牙科門診) 林曉薇 103303	陳品如 139370	林曉薇 (2/4) 103303 張映紅 (2/11.25) 132371
			下午 林曉薇 103303	張映紅 132371	張映紅 132371	(身心障礙牙科門診) 黃瑞彰 090375	陳品如 139370	
		夜間	黃瑞彰 (2/27) 090375	陳品如 139370	林曉薇 (2/1.15) 103303	張映紅 132371		
	<b>牙髓病科</b> 參考症狀：根管治療、自費顯微根管治療及根尖手術特診(約診)。	牙科2診	上午				韓維美 182671	
		下午			郭怡欣 182257			
<b>牙周病科</b> 參考症狀：缺牙(人工植牙與補骨)、牙齦出血、刷牙流血、牙齦紅腫化膿、牙齦萎縮、牙齒搖晃、牙齒脫落、牙結石、牙垢、口臭、咀嚼功能差、牙齒酸軟無力等。	牙科3診	上午 吳孟儒 168760	盧俊泰 (2/7.14.21) 008682 吳冠旻 (2/7.14.21) 180535	林益弘 126444	王韻涵 175953	盧俊泰 008682 王韻涵 175953	林益弘 (2/18) 126444 吳冠旻 (2/25) 180535 吳孟儒 (2/4) 168760 王韻涵 (2/11) 175953	
		下午 盧俊泰 (2/6.13.20) 008682 王韻涵 (2/6.20.27) 175953	林益弘 126444	吳冠旻 (2/1.15) 180535	吳孟儒 168760	吳孟儒 168760		
	夜間	林益弘 (2/6.13.20) 126444 吳冠旻 (2/6.13.20) 180535	李協泰 (2/7.14.21) 361030 吳孟儒 (2/21) 168760		王韻涵 175953			
<b>假牙補綴科(價復)</b> 參考症狀：局部缺牙、全口缺牙、牙齒美容、牙齒斷裂、不良假牙、各類固定及活動假牙價復、植牙假牙價復、全口咬合重建、顎顏面價復物製作。	牙科5診	上午				張佑琪 097100	詹鈞皓 181708 張佑琪 097100	
		張佑琪 097100	張佑琪 097100	許珮寧 128140	許珮寧 128140	翁惠安(約診)	翁惠安(約診)	
	下午		詹鈞皓 181708		張佑琪 097100	翁惠安 045302		
	夜間			翁惠安(約診)	翁惠安 045302			
<b>假牙補助特別門診</b>	牙科5診	上午		林曉薇 103303				
		下午		張映紅 132371		黃瑞彰 (2/16.23) 090375	陳品如 139370	
<b>齒顎矯正科</b> 參考症狀：1. 常見的咬合不正，包含齒列擁擠、齒間縫隙、暴牙、唇斗、深咬、開咬，先天缺牙、恆齒萌發異常、恆齒喪失、多生齒等問題。 2. 需要矯正跨科整合治療(膺復、牙周、口外)。 3. 顎骨發育異常，需要搭配正顎手術協同治療。	牙科6診	上午				陳惠怡 049400	李慈心 (2/18) 006205	
		下午	(隱形矯正) 李慈心 006205	(正顎手術) 李慈心 006205	陳惠怡 (2/1.8.15) 049400			
	夜間	李慈心 006205						



科別	診間/時段	星期一 Mon	星期二 Tue	星期三 Wed	星期四 Thu	星期五 Fri	星期六 Sat	
二樓	人工植牙 參考症狀：局部或全口缺牙，植牙前補骨及人工牙根種植假牙補綴，全口速定植牙。	上午	牙科3診 張佑琪 097100	張佑琪 097100	林益弘 126444		林益弘 (2/18) 126444	
			牙科5診 蘇竣揚 144420	蘇竣揚 144420			張佑琪 097100	張佑琪 097100
			口外1診					蘇竣揚 (2/4.18) 144420
	下午	牙科1診			黃瑞彰 (2/16.23) 090375			
		牙科3診		林益弘 126444				
		牙科5診				張佑琪 097100	翁惠安 045302	
註：1. 牙科約診：牙科醫師未排門診之時段，仍可與醫師助理聯絡，安排看診時段。聯絡專線：04-7250433 (聯絡時段星期一至星期五：上午8:00-12:00，下午2:00-5:00，夜診6:00-8:30，星期六：上午8:00-12:00) (兒童牙科請撥04-7238595分機1065) / 2. 牙科部份負擔只需50元：不須轉診即可掛號或預約看診。/ 3. 牙科治療時間費時，建議報到時間：上午11:30前；下午16:30前；晚上20:30前至診間報到。/ 4. 牙科看診依照掛號號碼順序看診 (假牙補綴科、齒顎矯正科除外)。								
三樓	唇腭裂暨顱顏整形門診 參考症狀：唇裂治療及術後追蹤、顱顏整形重建及顏面骨塑形術後追蹤、小耳症及半邊小臉症術後追蹤等。 看診請至二樓健檢中心櫃檯報到，依報到順序先看診。	下午	4352			羅綸洲 (2/2) 362879 張呈欣 (2/9) 362886 周邦昀 (2/16) 362891 盧亭辰 (2/23) 362904		
	International Clinic (self-paid)	上午			International Clinic (By Appointment)			
Please make an appointment in advance. International Clinic Hotline : 886-4-7009699 (Monday - Friday 8:00am - 5:30pm)								
四樓	眼科 參考症狀：一般眼科、白內障、飛秒雷射白內障、眼科整形 (眼瞼腫瘤、眼窩疾病、眼袋手術、倒睫毛、雙眼皮、眼瞼下垂)、小兒眼科、斜弱視、角膜疾病、乾眼症、脈衝光雷射乾眼治療、圓錐角膜、視網膜病變與出血、玻璃體疾患、飛蚊症、葡萄膜炎、視網膜剝離、青光眼、近視散光雷射、兒童近視控制、角膜塑形片、甲狀腺眼病變及鼻淚管阻塞等。 註： 1. 白內障飛秒雷射、近視散光雷射預約專線：04-7238595 轉 4458 余小姐 2. 各主治醫師另有眼科大衛門診服務時段意者請洽預約服務專線：04-7238595 轉 4450 或 4458 3. 視覺復能診預約專線：04-7238595 轉 4459	上午	1 (角膜、近視手術) 劉又綾 055881	(甲狀腺眼病、眼窩整形、淚管疾病) (9:00看診) 胡佩欣 132537	(角膜) 林昌平 362676	(甲狀腺眼病、眼窩整形、淚管疾病) 張丞賢 184040	(角膜、近視手術) 劉又綾 055881	(視神經) 陳彥廷 121801
		2 (青光眼) 邱欣玲 063040	(視網膜) 吳建昇 125181	童筱凡 182868	(青光眼) 邱欣玲 063040	(視神經) 周介仁 165010	(青光眼) 呂威揚 154852	
		5 (葡萄膜、視網膜) 陳延誌 362765	(視網膜) 鄭捷尹 143403	黃峻峰 049123	(甲狀腺眼病、眼窩整形、淚管疾病) (9:00看診) 胡佩欣 132537	(視網膜) 黃峻峰 049123	(角膜、近視手術) 陳鶴齡 363041	
		6 (甲狀腺眼病、眼窩整形、淚管疾病) 張丞賢 184040	(視網膜) 莊智鈞 156447	(眼神經、眼窩、眼整形) 周介仁 165010	(視網膜) 莊智鈞 156447	(視網膜) 吳建昇 125181		
		7 (小兒斜弱視) 陳彥廷 121801	(青光眼) 呂威揚 154852	(葡萄膜、視網膜) 李昆憲 360873	(視網膜) 鄭捷尹 143403	(小兒斜弱視、屈光) 黃雅琪 147226	(視網膜) 吳建昇 125181	
		10		陳柏霖 182253		(眼整形、視網膜) (9:00看診) (2/10.24) 郭怡君 363316		
		11 視覺復能診 (約診)	視覺復能診 (約診)	視覺復能診 (約診)	視覺復能診 (約診)	視覺復能診 (約診)	視覺復能診 (約診)	
		下午	1 (角膜、近視手術) 劉又綾 055881	(甲狀腺眼病、眼窩整形、淚管疾病) 陳熾羽 182922	(角膜、近視手術) 張丞賢 184040	(小兒斜弱視) 劉又綾 055881	(視神經) 陳彥廷 (2/3.17) 121801	
		2 (視網膜) 張晉維 182867	(視網膜) 吳建昇 125181	(青光眼) 邱欣玲 (14:30看診) 063040	(青光眼) 呂威揚 (2/2.16) 154852	(青光眼) 邱欣玲 (14:30看診) 063040		
		5 (視網膜) 黃峻峰 049123	(視網膜) 陳彥廷 121801	(小兒斜弱視) 陳彥廷 121801	(甲狀腺眼病、眼窩整形、淚管疾病) 胡佩欣 132537	(眼整形、淚管疾病) 陳加宇 362007		
		6 (葡萄膜、視網膜) 陳延誌 362765	(視網膜) 莊智鈞 156447	(視網膜) 鄭捷尹 143403	(視網膜) 莊智鈞 156447	(葡萄膜、視網膜) 陳延誌 (14:30看診) 362765		
7 (葡萄膜、視網膜) 李昆憲 360873	(小兒斜弱視、角膜塑形) 黃雅琪 147226	(屈光、角膜塑形) 林浩宇 363239	(屈光、角膜塑形) 林浩宇 363239	(屈光、角膜塑形) 林浩宇 363239				
10 (視網膜) 楊伯仁 362857	(視網膜) 楊伯仁 362857			(眼整形、淚管) 吳艾玲 363059				
11 視覺復能診 (約診)	視覺復能診 (約診)	視覺復能診 (約診)	視覺復能診 (約診)	視覺復能診 (約診)	視覺復能診 (約診)			
六樓	職業醫學科 參考症狀：各類職業病；只要自己懷疑疾病和工作有關如肩部、手腕、腰部等疼痛及麻痺症狀，或其他疾病 (各種化學性、物理性、生物性、社會心理性危害、過勞、母性健康)，均可看診。	上午					(限特殊券檢複檢) 林盈利 132179	
	下午		(勞保、農保職災) 湯豐誠 106159	(神經及骨骼肌肉疾病) 湯豐誠 106159	(油症) 湯豐誠 106159			
七樓	生殖醫學中心 參考症狀：不孕症、試管嬰兒、人工受孕、婦女生殖內分泌異常、子宮內膜異位症、多囊性卵巢症候群。	上午	701 吳信宏 058436	(先報到先看) (8:00看診) 蔡鴻德 127119	(先報到先看) 蔡鴻德 127119	陳郁菁 128704	(先報到先看) (8:00看診) 蔡鴻德 127119	吳信宏 (8:00看診) 058436
		702					黃筱秦 175903	
		下午	701 黃筱秦 175903	陳郁菁 128704	吳信宏 058436	黃隆蓉 (女醫師) 361367	陳郁菁 128704	

科別	診間 / 時段	星期一 Mon	星期二 Tue	星期三 Wed	星期四 Thu	星期五 Fri	星期六 Sat		
<b>中醫部</b> 參考症狀：內科：呼吸道疾病、消化系疾患、風濕病、糖尿病、高血壓、肝功能異常、睡眠障礙、皮膚疾病、泌尿道疾患、性功能障礙、眩暈、五官疾病、癌症調理，失智暨退化性疾病。 婦科：月經疾病、泌尿道疾患、不孕症、產後、更年期、婦癌調理。 兒科：過敏性鼻炎、氣喘、異位性皮膚炎、幼兒體質與青春調理、注意力缺失、過動症、腦性麻痺、妥瑞氏症、兒癌調理。 針傷科：中風後遺症、自律神經失調、痠痛、扭挫傷、骨折後遺症、坐骨神經痛、脊髓損傷後遺症、眼科疾病、不孕症、顳額關節炎、五十肩、睡眠障礙、失智症、腸胃疾患。 新冠後遺症：咳嗽、胸悶、腦霧、疲倦、食慾不振、肌肉痠痛。 註： 1. 中醫部諮詢電話：04-7238595 轉 4217 2. 陳文娟醫師星期一、三、四上午 9:00 起開始看診。 3. 初次看中醫師的患者，為減少您等候時間，請於早上 11:00 前、下午 16:00 前、晚上診 20:00 前「先插卡」報到。	上午	1	陳文娟 (9:00 看診) 129123	李佳穎 149319	陳文娟 (9:00 看診) 129123	陳文娟 (9:00 看診) 129123	(眼科疾患、眼針灸) 謝昌儒 181032	(免疫失調、體質調理) 陳嘉允 137877	
		2	(腦中風、顏面神經麻痺) 黃頌儼 132483	(失眠、頭暈) 江萬里 181717	(手麻、手腕疾患) 江萬里 181717	(耳鳴、眩暈、坐骨神經痛) 陳嘉允 137877	(咳嗽、新冠後遺症) 江萬里 181717	黃頌儼 132483	
		3	(2/6) 教學門診 181032	(關節障礙、月經紊亂) 張哲儒 184128					
		4	(異位性皮膚炎、背痛) 陳嘉允 137877	(新冠後遺症、肝膽腸胃) 李亞倫 182265	侯俊成 132067	(傷科痠痛) 林廉証 155761	(癌症) 侯俊成 132067	張順昌 140816	
		6	(癌症腫瘤) 陳稼洺 149353	李聰界 129289	(肝膽腸胃、長新冠) 陳稼洺 149353	(乳癌) 侯俊成 132067	(自律神經失調、失眠) 陳嘉允 137877	(新冠後遺症、未提供針灸治療) 林廉証 155761	
		8	(頭頸肩疾患、長新冠) 黃舒驛 182268	(腦性麻痺、失智症) 陳運泰 153500	(月經不調、筋骨痛) 林南君 183003	(心血管相關疾病) 李聰界 129289	(氣喘、濕疹、鼻過敏) 陳運泰 153500	(癌症放化療體質調理) 李聰界 129289	
		1	陳文娟 129123	陳文娟 129123	(腰背疾患、坐骨神經痛) 黃舒驛 182268	(異位性皮膚炎) 陳培鑫 363202	(胃食道逆流、未提供針灸治療) 林廉証 155761		
		2	(腰痛) 林廉証 155761	黃頌儼 132483	(雷射針灸、中風偏癱) 陳嘉允 137877	(月經不調、筋骨痛) 林南君 183003	黃頌儼 132483		
	下午	3	(肩背痠痛、落枕) 江萬里 181717			教學門診 (2/2) 155761	教學門診 (2/24) 140816		
		4	邱重閔 362306	(腎臟泌尿、眼疾) 陳稼洺 149353	(兒童學習障礙) 張順昌 140816	張順昌 140816	(癌症、眼疾) 陳稼洺 149353		
		6	(更年期障礙) 李佳穎 149319	(癌症) 侯俊成 132067	(肝功能異常、乾癆) 李聰界 129289	(婦科) 李佳穎 149319	李佳穎 149319		
		8	(鼻咽癌) 侯俊成 132067			(風濕疾患、體質調理) 呂平安 183597	(關節障礙、痠痛) 李亞倫 182265		
		1		陳文娟 129123	(婦科、過敏體質) 呂平安 183597	(體質調理、新冠後遺症) 陳稼洺 149353			
		2			(婦科疾患、眼疾) 謝昌儒 181032	黃頌儼 132483			
		3					(肩頸痠痛、消化道疾患) 陳培鑫 363202		
		4	(青春發育、眼疾) 謝昌儒 181032	(生長發育) 張順昌 140816	(未提供針灸治療) 林廉証 155761	(運動傷害、長新冠) 李亞倫 182265	張順昌 140816		
	夜間	6	(胃腸機能障礙) 李聰界 129289	(筋骨痠痛、消化疾患) 張性凱 183595		(耳聾、耳鳴、眩暈、中風) 黃舒驛 (18:30 看診) 182268	(婦女疾病、過敏性鼻炎) 李佳穎 149319		
		8	(腦中風、注意力不集中) 陳運泰 153500						
		1		(腎臟泌尿、眼疾) 陳稼洺 149353	(月經調理、不孕、青春發育) 謝昌儒 (4 診) 181032				
		2				(體質調理、新冠後遺症) 陳稼洺 (1 診) 149353			
		3							
		4							
		6							
		8							
<b>中西醫整合門診</b>		下午							
1. 腎泌尿參考症狀：腎功能異常、尿路結石、泌尿道感染、攝護腺肥大、性功能問題、癌症。 2. 婦產科參考症狀：母乳問題、產後調理、更年期、白帶、月經不調、一般婦科。		夜間							
<b>中醫內科 (放化療調理)</b>		陳稼洺、李聰界、侯俊成、陳文娟、張順昌、李佳穎、陳運泰、李亞倫、黃舒驛、林南君							
<b>中醫婦科</b>		李佳穎、陳文娟、陳稼洺、張順昌、謝昌儒							
<b>中醫兒科</b>		張順昌、謝昌儒、陳運泰、李佳穎、林廉証、陳培鑫							
<b>中醫眼科</b>		謝昌儒、張順昌、陳嘉允、陳稼洺、李亞倫							
<b>中醫皮膚科</b>		陳運泰、陳嘉允、張順昌、李佳穎、陳稼洺、謝昌儒							
<b>中醫針灸科</b>		江萬里、黃頌儼、陳嘉允、林廉証、李亞倫、黃舒驛							
<b>中醫傷科</b>		林廉証、張順昌、陳嘉允、陳運泰、江萬里、李亞倫							
<b>中醫特診</b> 注意事項： 1. 特診約診電話：04-7238595 轉 7181 2. 看診地點於醫療大樓 11 樓 (請搭 21.22 號電梯)	上午 1715	(鼻過敏、皮膚疾患、婦科) 呂平安 183597	(更年期、長新冠) 林南君 183003	(肩頸痠痛、鼻過敏) 高鈞亮 184153	(睡眠、消化、鼻過敏) 許瑋軒 183949	(整脊、筋骨痠痛、消化) 張性凱 183595			
	下午 1715	(婦科疾病、濕疹痊癒) 吳韋函 184129	(肩頸痠痛、胃食道逆流) 林南君 183003	(睡眠、消化、鼻過敏) 許瑋軒 183949	(關節障礙、月經紊亂) 張哲儒 184128	(失眠、消化、筋骨痠痛) 李威毅 184142			

二樓

總院三期十一樓

科別	時段/診間	星期一 Mon	星期二 Tue	星期三 Wed	星期四 Thu	星期五 Fri	星期六 Sat			
地下一樓	<b>兒童牙科</b> 參考症狀：21歲以下青少年／兒童口腔保健、全身麻醉下全口齒齦重建、兒童齒列不整矯正、兒童身心障礙牙科。 牙科治療時間費時，建議報到時間：上午 11:30 前，下午 16:30 前至診間報到。	上午	何昕 (2/6.13.20) 362911	(身心障礙門診) 林瑩澤 (2/7.14.21) 183500				(兒童矯正) 林瑩澤 (2/11.25) 183500 陳品如 (2/4.18) 332260		
		下午	(身心障礙門診) 陳品如 332260	林瑩澤 (2/7.14.21) 183500	(兒童矯正) 李慈心 (2/1.15) 332310 林瑩澤 (2/8.22) 183500	黃渝聖 (2/9.23) 362110				
		夜間			林瑩澤 183500	黃渝聖 362110				
一樓	<b>早產兒特診</b> 參考症狀：21歲以下早產兒做健康體檢、早產兒追蹤，預防注射，安排發展檢查。	下午	健兒 2	陳俐如 (2/7) 168708 陳曉能 (2/14) 019184 蕭建洲 (2/28) 068206			李政翰 (2/3.17) 129130 蕭建洲 (2/10) 068206			
		上午	健兒 1 健兒 2	李政翰 326053	吳怡磊 326053	陳家玉 326053	陳曉能 326053	陳曉能 326053	蕭建洲 326053	
		下午	健兒 1	陳家玉 326053	蕭建洲 (2/7.14.21) 326053 陳曉能 (2/28) 326053	陳俐如 326053	程翥竣 326053	楊蕙穎 326053		
二樓	<b>兒童內科</b> 參考症狀：凡 21 歲以下身體不適者皆可掛一般兒童內科，由兒科專科醫師診治，並根據診視結果，妥適轉介各次專科後續處置。 註：門診掛號後請至評估室報到。	上午	201	蔡易晉 107239	吳焜煌 (9:00 看診) 068155	吳焜煌 (9:00 看診) 068155	(心臟超音波) 吳焜煌 (9:00 看診) 068155	教學門診 (2/3.17) 107239 教學門診 (2/10.24) 181054		
			202	李孟倫 020540	陳家玉 182288	曾錦惠 181752		※李孟倫 020540	(成人先天性心臟病) 吳焜煌 068155	
			203	曾錦惠 181752		錢建文 103207		陳家玉 182288	林昭仁 124140	
			204	(肝膽腸胃) 盧芳廷 181054	高峻凱 096777	(神經、癲癇) 張通銘 128658	(肝膽腸胃) 盧芳廷 181054	(神經、妥瑞、青少年門診) 張通銘 128658	(氣喘、腎臟) 錢建文 103207	
			205	(兒童神經特診) ※張明裕 054090	宋家瑜 363160	陳曉能 019184	高峻凱 096777		(減敏特診、青少年門診) 高峻凱 (約診)	
			206	教學門診 (2/6.20) 103207 教學門診 (2/13.27) 068206				(腎臟、現代針灸) 吳勁彥 139256	王士忠 068122	
			223						曾錦惠 181752	
			226	(遺傳及內分泌) 趙美琴 180430	(青少年門診) 陳冠容 176358	(遺傳及內分泌) 趙美琴 180430	(遺傳及內分泌、青少年門診) 趙美琴 180430		(兒童健康體位) 盧芳廷 181054	
			下午	201		黃意評 126067	蕭建洲 068206	蔡易晉 107239		
				202	(肝膽腸胃) 程翥竣 184177	李明聲 107484	李孟倫 020540	陳俐如 168708	(兒童內分泌、青少年生長發育) 吳怡磊 162991	
		203		楊順成 061359		蔡易晉 (過敏氣喘) 107239	楊順成 (14:30 看診) 061359			
		204		錢建文 103207		吳怡磊 162991	(兒童神經) (2/9.23) (14:30 看診) 302108	(肝膽腸胃) 盧芳廷 181054		
		205		陳曉能 019184	李政翰 (母乳諮詢) 129130	張明裕 (醫療特診) 054090		林昭仁 124140		
		206		王士忠 068122	王唯豪 (青少年門診) 169056	王士忠 068122	教學門診 129130	吳焜煌 (兒童心臟) 068155		
		226						王唯豪 169056		
		夜間		201	(風濕、胸腔、青少年門診) 蔡易晉 107239	高峻凱 096777	(心律不整) 吳焜煌 068155	蕭建洲 068206	(過敏氣喘) 蔡易晉 107239	
			202	(兒童內分泌、青少年生長發育) 吳怡磊 162991	李孟倫 020540		吳怡磊 162991			
			203	蕭建洲 068206	林昭仁 (青少年門診) 124140	楊順成 061359	李明聲 107484			
			204	林昭仁 124140		(肝膽腸胃) 程翥竣 184177	(不看發展遲緩鑑定門診) 張通銘 128658			
			205		黃意評 126067		高峻凱 096777	(青少年門診、不看發展遲緩鑑定門診) 張明裕 054090		
			206			王唯豪 169056		陳俐如 168708		
			226			陳冠容 (青少年門診) 176358				
		遺傳性代謝疾病整合門診	上午	206			趙美琴 (2/2) (約診)			

科別	時段 / 診間	星期一 Mon	星期二 Tue	星期三 Wed	星期四 Thu	星期五 Fri	星期六 Sat	
<b>兒童耳鼻喉科</b> 參考症狀：打鼾、口腔腫塊、小兒鼻過敏、兒童耳部、鼻部、喉部、頸部疾病、耳痛、頭痛、扁桃腺肥大、聲音沙啞、喉嚨痛、語言障礙、頸部腫塊超音波追蹤。	上午 223	(鼻科) 涂智文 332463	王哲偉 332278	謝明好 332290		(超音波特診) 陳偉格 332303		
	上午 203		許耘誌 332639					
	下午 226	許耘誌 332639			許耘誌 332639			
	上午 206			(關節節檢特別門診) 王偉勳 331810				
	下午 226		(兒童青少年骨科) 王偉勳 331810					
	<b>兒童皮膚科</b> 參考症狀：青少年運動傷害、扁平足、脊椎側彎、斜頸、板機指、腕關節發育不良、馬蹄足、多指症、兒骨腫瘤。	上午 221		錢大維 180266		傅玉璋 180520		錢大維 (2/4.18) 180266 傅玉璋 (2/11.25) 180520
<b>兒童外科</b> 參考症狀：凡21歲以下之小兒外科疾病如：小兒疝氣、隱辜、尿道下裂、斜頸、表皮腫瘤、盲腸炎、一般外科疾病如：腹部腫瘤及各種先天性胸腹部異常、肛門閉鎖、巨結腸症、膽道閉鎖、囊腫、便秘、尿床、頻尿等。	上午 221		傅玉璋 180520	許耀仁 181606	錢大維 180266	許耀仁 181606		
	下午 221		傅玉璋 180520	許耀仁 181606	錢大維 180266	許耀仁 181606		
	<b>兒童泌尿科</b> 參考症狀：凡21歲以下包皮問題、尿道下裂、尿路逆流、腎臟腫瘤等先天性及後天性泌尿系統疾病、尿床、頻尿。	上午 221		錢大維 180266		傅玉璋 180520		錢大維 (2/4.18) 180266 傅玉璋 (2/11.25) 180520
	下午 221	傅玉璋 180520	許耀仁 (便秘) 181606	林介山 331839	錢大維 180266	許耀仁 181606		
	<b>青少年門診</b> 參考症狀：12歲至21歲青少年疾病，包括青春期的生理發育，身心情緒問題，性問題包含避孕、懷孕問題的諮詢，生理上的不適，疫苗接種諮詢，體重管理諮詢，戒菸，酒，檳榔及藥物成癮問題，可經醫師評估後，轉介相關次專科醫師提供服務。	上午	(婦產科) (136診) 簡宏如 180973	(婦產科) (136診) 王彥筑 144219		(遺傳及新陳代謝科) (226診) 趙美琴 180430	(神經內科) (204診) 張通銘 128658	(過敏免疫風濕科) (205診) 高峻凱 (約診)
				(遺傳及新陳代謝科) (226診) 陳冠容 176358				(精神科) (11樓4診) 陳力源 161319
			(心智科) (11F4診) 劉怡君 183711					
下午		(家醫科) (164診) 陳琬青 117152	(血液腫瘤科) (206診) 王唯豪 169056	(兒童11F1診) (神經內科) 126067	(精神科) (11F1診) 袁有序 363184	(內分泌科) (202診) 吳怡磊 162991		
		(兒童11F3診) (心智科) 劉怡君 183711		(兒童11F3診) (心智科) 劉怡君 183711				
			(心智科) (11F4診) 劉怡君 183711	(婦產科) (135診) 林子棋 362834				
夜間	(過敏免疫風濕科) (201診) 蔡易晉 107239	(感染科) (203診) 林昭仁 124140	(遺傳及新陳代謝科) (226診) 陳冠容 176358	(精神科) (11F2診) 陳力源 161319	(神經內科) (205診) 張明裕 054090			
<b>兒童神經外科</b> 參考症狀：兒童神經外科疾病範圍包括先天性中樞神經系統疾病(如腦膨出、脊柱裂、顱顏畸形等)、水腫症、腦部及脊髓腫瘤、腦血管疾病(如動靜脈畸形、毛毛樣病)、腦脊髓創傷、中樞神經感染(如腦膿瘍、硬腦膜下膿瘍等)。	上午 85	張尚文 133393						
	下午 85			張尚文 133393				
<b>兒童眼科</b>	上午	陳彥廷 (7診) 121801						
	下午			陳彥廷 (5診) 121801		(小兒斜視) (2/3.17) 陳彥廷 (1診) 121801		
<b>兒童發展中心</b> 參考症狀：兒童心智(看診年齡21歲以下)：智能不足、自閉症、注意力障礙、精神疾患、親職教養等等。 註： ※「兒童發展鑑定門診」需與醫師約診，請兒童發展遲緩鑑定複診追蹤個案，請聯絡 04-7238595 分機 1164 辦理後續約診手續。 ※看診流程：報到後依號碼等候評估(約25分鐘)→門診醫師解釋評估結果並完成報告書。看診時間較長，敬請耐心等待。 ※6歲以下兒童疑有發展遲緩或為初診兒童，敬請選掛「發展門診」看診。	1					(兒童發展鑑定) (2/3.10.17) (9:00看診) 張明裕 054090		
	3	(兒童心智) (9:00看診) 陳力源 161319	(兒童心智、發展門診) (自閉、過動、情緒) 江瑞豐 360043		(兒童心智) (9:00看診) 陳力源 161319	(兒童心智) 江瑞豐 360043	(兒童心智) (8:00看診) 江瑞豐 360043	
	4	(兒童發展鑑定) (2/6.20.27) 張通銘 (約診)		(兒童發展鑑定) (約診) 張明裕 (約診)	(兒童發展鑑定) (約診) 陳力源 (約診)	(兒童發展鑑定) (2/3.10.17) 廖淑芬 (約診)		
	2樓 92			(發展門診) 廖淑芬 094882	(發展門診) 廖淑芬 094882			
	2樓 204			(發展門診) 張通銘 128658				
	2樓 205	(發展門診) 張明裕 054090						
	1	(肉毒桿菌注射) 廖淑芬 (約診)		(兒童神經發展暨青少年門診) (2/8.15.22) 黃意評 126067		(學習障礙特診) (2/10.24) 張明裕 (約診)		
	3	(兒童心智、青少年門診、網路戒癮) 劉怡君 183711	(兒童心智) (2/7.14.21) 蔡佩蓉 361459	(兒童心智、青少年門診、網路戒癮) 劉怡君 183711				
	4	(妥瑞症整合門診) (2/13.27) 張通銘 128658		(兒童心智) (2/8.22) 蔡佩蓉 361459	(兒童發展鑑定) (2/9.16.23) 黃意評 (約診)	(兒童發展鑑定) (2/17) 劉怡君 (約診)		

# 醫療諮詢服務單位一覽表

所在位置	診次	單位名稱	聯絡分機	服務項目
一樓大廳	藥局	藥物諮詢室	3158	藥物諮詢
二樓門診區	27 診	慢性腎臟病衛教中心	3227	腎臟病衛教諮詢
	31 診	營養諮詢室	3231	營養諮詢
	39 診	糖尿病個案管理中心	3239	糖尿病衛教諮詢
	42 診	癌症篩檢窗口	3242	四癌篩檢諮詢
	53 診	再出發癌症病友服務中心	3253	癌症相關諮詢
	90 診	手術前解說中心	5290	手術前解說
	66 診	糖尿病遠距管理中心	5266	糖尿病、妊娠糖尿病、減重、營養、健康照護諮詢服務
	140 診	產前準備室	7240	孕期諮詢
	141 診	產科諮詢室	7241	產科衛教諮詢
	143 診	婦科諮詢室	7243	婦科衛教諮詢
	144 診	產前遺傳諮詢室	7244	遺傳諮詢
	172 診	門診衛教中心	7272	內外科衛教、戒菸諮詢
第二醫療大樓	176 診	腫瘤中心	6068/7276	腫瘤諮詢
	地下室 1 樓	社會工作部	3127	心理、家庭、經濟社會層面諮詢及身心障礙鑑定、醫療輔具租借
第三醫療大樓	11 樓	心理治療室	7168	心理諮詢
兒童醫院一樓	藥局	兒童藥局	1155	藥物諮詢
兒童醫院二樓	277 診	兒童門診衛教中心	1227	兒童衛教諮詢
教學研究大樓	2 樓	中醫藥局	4227	中藥藥物諮詢
	6 樓	健康管理中心	4352	健檢諮詢
向上大樓	2 樓	健康諮詢專線	7256652	民眾健康照護諮詢服務
	2 樓	社區健康促進中心	4533	社區健康促進業務服務如：洽辦醫學講座簡易健檢服務…等
中華路院區	6 樓	預立醫療照護諮商窗口	2601	諮商服務諮詢

## 衛教門診 — 免掛號

衛教門診 — 免掛號	科別	診間	服務時間	
			週一~週五	週六
			二樓	糖尿病衛教中心 (自費諮詢)
二樓	遠距健康管理中心 (自費諮詢)	66	上午 08:00 - 下午 17:30 (全時段)	上午 08:00-12:00
	慢性腎臟病衛教中心	27	上午 08:00 - 下午 17:30 (全時段)	上午 08:00-12:00
	精準用藥門診 (需先預約) 04-7238595 轉 3151 (日)	33	上午 08:00-12:30 下午 14:00-17:30	未提供服務
	婦產科衛教室	141	上午 08:30-12:00 下午 14:00-17:30	上午 08:30-12:00
	子宮頸抹片檢查中心	140	上午 09:00-12:00 下午 14:00-17:00	上午 09:00-12:00
	門診衛教中心	172	上午 08:00 - 下午 21:30 (全時段)	上午 08:00-12:30
	腫瘤中心	176	上午 08:30 - 下午 17:30 (全時段)	上午 08:30-12:00
教研樓	癌症病友服務中心	53	上午 08:30-12:00 下午 13:30-17:00	上午 08:30-12:00
	中醫衛教室		上午 08:30-12:00 下午 14:00-17:30	上午 08:30-12:00
兒童二樓	兒童門診衛教中心	227	依本院門診時間提供服務 08:30-12:00 / 14:00-17:00 / 18:00-21:00	上午 08:30-12:00

## 衛教門診 — 需掛號

衛教天地：<http://www.cch.org.tw/knowledge.aspx?pid=1>  
網頁諮詢：<http://www.cch.org.tw/contact2.aspx>

科別	星期	時段	診間	一	二	三	四	五	六
				Mon	Tue	Wed	Thu	Fri	Sat
二樓	遺傳諮詢門診	上午	144						(遺傳與產前診斷) 陳明 (約診)
			226	(兒童遺傳) 趙美琴 180430		(兒童遺傳) 趙美琴 180430			
			133				(遺傳與產前診斷) 陳明 (約診)		
			四期 6 F	(神經罕病特診) 劉青山 (13:30 看診) (約診)	(神經罕病特診) 劉青山 (2 樓 156 診) (約診)				
樓	營養諮詢 (門診自費)	上午	31	營養諮詢 326118	營養諮詢 326118	營養諮詢 326118	營養諮詢 326118	營養諮詢 326118	營養諮詢 326118
			31	營養諮詢 326118	營養諮詢 326118	(兒童營養諮詢) (204 診) 營養諮詢 326118	營養諮詢 326118	營養諮詢 326118	
樓	預立醫療照護諮商 (門診自費)	下午	37		預立醫療諮商 (約診) 聯絡分機：2681				
			37						
兒童一樓	早產兒特診	下午	健兒 2		陳俐如 (2/7) 168708 陳曉能 (2/14) 019184 蕭建洲 (2/28) 068206			李政翰 (2/3,17) 129130 蕭建洲 (2/10) 068206	

歡迎多加利用線上繳費 ( 阿佩支付 )

★門診異動訊息以現場公告為主

## 過敏免疫風濕科

## 劉昭韓 醫師



### 學經歷

- 臺灣科技大學應用科技研究所博士
- University of Perpetual Help-DJGT Medical Center 醫學系
- 彰化基督教醫院過敏風濕免疫科總醫師
- 彰化基督教醫院內科住院醫師
- 臺中榮總過敏免疫風濕科骨關節軟組織超音波進修
- 內科專科醫師
- 免疫過敏專科醫師
- 風濕科專科醫師
- 中華民國超音波醫學會會員

### 專長

- 過敏：過敏性鼻炎、蕁麻疹、異位性皮膚炎、藥物過敏、不明原因過敏、過敏原檢測。
- 風濕：痛風，類風濕關節炎，退化性關節炎，骨質疏鬆，僵直性脊椎炎，乾癬及乾癬關節炎等。
- 免疫：紅斑性狼瘡，乾燥症，硬皮病，皮膚炎/多發性肌炎，白斑，血管炎，免疫性水皰病等。
- 內科系疾病：糖尿病，高血壓，腎臟病，感染症，不明原因發燒等。

### 現任

- 本院 敏風濕免疫科 主治醫師

## 呂俊佑 醫師

## 胸腔內科

### 學經歷

- 中國醫藥大學中醫學系甲組
- 彰化基督教醫院胸腔內科完訓後醫師
- 彰化基督教醫院內科部住院醫師
- 內科專科醫師
- 胸腔暨重症專科醫師

### 現任

- 本院 胸腔內科 主治醫師

### 專長

- 氣喘
- 慢性阻塞性肺炎
- 肺炎
- 胸腔相關疾病

## 虛擬健保卡 就醫好便利!!

「彰基配合健保署推廣虛擬健保卡 · 助您一機在手掃碼就醫好便利！」

下載全民健保快易通 APP



申請虛擬健保卡取得 QRcode



手機掃碼就醫好便利



健保快易通 APP

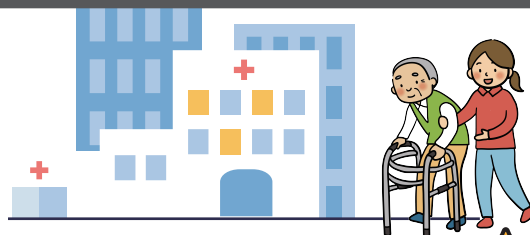
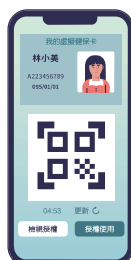

手機就是我的健保卡  
便利就醫 & 可授權家屬或陪病者使用喔!

「虛擬健保卡」  
彰基推廣諮詢站

\* 週一到週五 8:00~17:30  
\* 週六 8:00~12:00  
地點：彰化基督教醫院總院一樓大廳

星期一至星期五

彰化站開		彰基醫院開	
07:30	12:00	07:45	12:15
08:00	13:20	08:15	13:35
08:30	13:50	08:45	14:05
09:00	14:20	09:15	14:35
09:45	15:00	10:00	15:15
10:25	15:45	10:40	16:00
10:55	16:15	11:10	16:30
11:25		11:40	

星期六

彰化站開		彰基醫院開	
07:30	10:10	07:45	10:25
08:00	10:50	08:15	11:05
08:30	11:20	08:45	11:35
09:10	11:50	09:25	12:05
09:40	12:20	09:55	12:05

※ 本時刻表配合彰化基督教醫院門診行駛，  
星期六下午及假日停駛。  
※ 實際以彰化客運公告為準。

## 彰基 ↔ 秀水衛生所 ↔ 長青 ↔ 路加 ↔ 鹿基 交通車時刻表

星期一~星期五						星期一~星期五					
彰基	秀水衛生所	長青院區	路加大樓	門診大樓	鹿基醫院	鹿基醫院	門診大樓	路加大樓	長青院區	秀水衛生所	彰基
07:20	不停靠	07:40	07:50	07:52	07:55	07:55	07:57	08:00	08:10	08:20	08:40
09:10	09:25	09:35	09:45	09:47	09:50	09:15	09:17	09:20	09:30	不停靠	10:00
10:00	不停靠	10:30	10:40	10:42	10:45	10:20	10:22	10:25	10:35	不停靠	11:00
11:00	11:15	11:25	11:35	11:37	11:40	12:20	12:22	12:25	12:35	12:45	13:05
13:30	不停靠	13:55	14:05	14:07	14:10	14:10	14:12	14:15	14:25	不停靠	14:55
15:30	不停靠	15:55	16:05	16:07	16:10	15:10	15:12	15:15	15:25	不停靠	15:55
17:40	不停靠	18:05	18:15	18:17	18:30	16:30	16:32	16:35	16:45	不停靠	17:15
						17:40	17:42	17:45	17:55	不停靠	18:30

星期六					星期六				
彰基	長青院區	路加大樓	路加大樓	鹿基醫院	鹿基醫院	路加大樓	路加大樓	長青院區	彰基
07:20	07:40	07:50	07:52	07:55	09:05	09:07	09:10	09:20	09:50
10:30	10:50	11:00	11:02	11:10	12:25	12:27	12:30	12:40	13:00

※ 行車路線及時間以現場公告為主

## 彰基位置圖



日期	時間	內容	主講人	地點
<b>準父母教室</b>				
報名電話：04-7256652 (服務時間：週一至週五上午 08:00-12:00、下午 14:00-17:00)				
112/02/04	14:00-16:00	1. 小兒髖關節護理 2. 嬰兒發展里程碑	1. 骨科部 王偉勛 主治醫師 2. 兒童發展中心 周雯涵 臨床心理師	教學研究大樓 11 樓 魏克思講堂
112/02/11	14:00-16:00	做好準備面對生產 迎接生命的喜悅	內外科衛教室 劉瑩娟 護理師	教學研究大樓 11 樓 魏克思講堂
<b>衛生教育講座</b>				
112/02/14	10:00-11:00	長者常見生活輔具介紹	彰化縣資源輔具中心	頭前社區 (秀水鄉鶴鳴村永興巷臨 61 號)
112/02/17	09:30-10:30	長者常見生活輔具介紹	彰化縣資源輔具中心	馬興社區 (秀水鄉馬興村西銘巷 6-1 號)
112/02/21	11:00-12:00	代謝症候群與三高的關係	家庭醫學科 陳彤瑄 醫師	永福教會 (彰化市永福里陳稜路 2 號)
112/02/22	09:30-10:30	我的健康餐盤 營養呷健康	社區健康促進組 陳映均 居家護理師	鶴鳴社區發展協會 (秀水鄉鶴鳴村明山街鄰 182 號)
112/02/23	15:00-16:00	身體健康「油」好關係	體系供膳中心 沈佩盈 營養師	西安社區發展協會 (彰化市民族路 369 號)
<b>菸檳宣導</b>				
112/02/20	14:30-15:10	第一單元 認識自己的敵人 - 檳榔	社區健康促進組 陳映均 居家護理師 朱品嘉 居家護理師	華龍國小 (秀水鄉花秀路 51 號)
<b>健 檢</b>				
112/02/10	14:00-17:00	花壇衛生所子宮頸抹片篩檢	彰基癌篩團隊	花壇鄉衛生所 (花壇鄉中正路 11 號)
02/06、02/07、02/13、 02/14、02/20、02/21 (星期一、二, 09:00-12:30)		免費四癌篩檢 為您自己的健康把關 (口腔癌、大腸癌、乳癌、子宮頸癌)	各癌症團隊暨 社區健康促進組團隊	彰基總院一樓大廳 (請攜帶健保卡)
<b>彰基社區健康營造中心</b>				
地點：彰化市旭光路 175 號 向上大樓 / 報名電話：04-7256652 (服務時間：週一至週五上午 08:30-12:00、下午 14:00-17:30)				
112/02/07	09:30-10:30	『壯世代防詐騙，守住辛苦錢』 從案例分享 - 學防詐招式	王彥勳 牧師	向上大樓 S011 教室
每週二、四	09:00-09:30	健康養生操 - 八段錦	社區健康促進組團隊	向上大樓廣場
<b>免費健康諮詢暨青少年健康諮詢專線 (04-7256652)</b>				
服務時間：週一~週五 上午 08:00-12:00、下午 13:30-17:30；週六 08:00-12:00。醫院公休日暫停服務。				
疫情期間彰基健康講座第一手消息如何獲知？ 現在有好消息告訴您，為能持續提供民眾最新活動及健康講座資訊，現在只要加入本院彰基社區營造中心 LINE 官方群組，就不用擔心錯過活動及講座訊息喔！詳細可掃描右側 QRcode 加入~			『彰基民眾社區健康營造中心』LINE 官網 加入方式如下： 1. 掃描條碼 2. ID：@mke0255m，迅速掌握各項活動即時消息	

## 兒童腦性麻痺 + 關懷團體

歡迎病友家庭來交流

### 地點

彰基教學研究大樓 11 樓  
魏克思學術講堂 (星巴克樓上)

### 對象

- 腦性麻痺兒童及家長
- 發展遲緩兒童及家長

### 活動內容

- 長官致詞
- 醫療講座 - 兒童神經科張通銘醫師
- 醫療講座 - 語言治療師
- 病友分享 - 邀請 2 位已上大學之病友
- 醫病交流 - Q&A



掃描線上報名

02/11  
09:00 ~ 12:30

報名方式：1. 掃描 QR code 或 2. 連絡電話：04-7238595-7421

復健醫學部 廖淑芬部長 敬邀 / 兒童醫院協辦





科別	時段 / 診間	星期一 Mon	星期二 Tue	星期三 Wed	星期四 Thu	星期五 Fri	星期六 Sat	
<b>婦產科</b> 不規則陰道出血或不正常分泌物、月經失調、不孕症、女性腹部疼痛、婦科腫瘤、避孕、優生保健諮詢、人工流產、例行婦科檢查和子宮頸抹片、產前檢查、更年期症候群。	上午 074	楊漢銘 1310001	鄧振枝 1310002	楊漢銘 1310001	鄧振枝 1310002	楊漢銘 1310001	鄧振枝 1310002	
	下午 074	鄧振枝 1310002	楊漢銘 1310001	鄧振枝 1310002	楊漢銘 1310001	鄧振枝 1310002		
	夜間 074	鄧振枝 1310002		鄧振枝 1310002				
<b>小兒科 / 新生兒科</b> 一般兒科疾病、新生兒疾病、過敏氣喘、兒童健檢、疫苗注射、營養諮詢。	上午 028	廖美芬 1310003	廖美芬 1310003	梁焜森 1310026	梁焜森 1310026	廖美芬 1310003	楊澄暉 1310004	
	下午 2F 204	江瑞興 (203 診) 1310053	江瑞興 1310053			江瑞興 1310053		
	028	楊澄暉 1310004	趙美琴 180430 <small>兒童遺傳科</small>	廖美芬 1310003	廖美芬 1310003			
<b>兒童遺傳科</b> 罕見遺傳疾病、新陳代謝異常、先天發育異常診斷及治療、染色體及基因異常的診斷與諮詢、兒童內分泌疾病。	夜間 028	梁焜森 1310026	楊澄暉 1310004	梁焜森 1310026	楊澄暉 1310004	梁焜森 1310026		
	上午 2F 202	吳順堯 1310442	吳順堯 1310442	吳順堯 1310442			林仲哲 039784	
	下午 2F 202	楊宗翰 140097			魏大森 10945	吳順堯 1310442		
<b>復健科 酸痛 / 術後 / 神經復健運動傷害預防與治療</b> 坐骨神經痛、頭痛、腰痛、五十肩、拉傷、扭傷、媽媽手、網球肘、腳踝扭傷、椎間盤移位、坐骨神經痛、膝蓋退化酸軟、運動傷害、人工膝關節置換術後、人工髖關節置換術後、脊椎手術術後、骨折手術後。腦中風後的復健、腦外傷復健、脊髓損傷復健、腦性麻痺、兒童早期療愈及復健、面神經麻痺、腕隧道症候群。	夜間 2F 202	林仲哲 039784				2/3.17 看診 吳順堯 1310442		
	上午 002			張丞賢 184040	蕭淑卿 1350098		童筱凡 182922	
	下午 002			陳柏霖 182253				
<b>眼科 【先報到先看診】</b> 一般眼科、白內障、青光眼、近視、遠視、散光、老花眼、斜視、角結膜病變、視網膜病變、眼瞼下垂、倒睫毛、弱視治療、近視矯正、視力保健。	夜間 002		18:30 看診 蕭淑卿 1350098					
	上午 206	李亞倫 182265	侯俊成 132067	張順昌 140816	李亞倫 182265	李亞倫 182265	2/4.18 9:00 看診 李亞倫 182265 2/11.25 9:00 看診 林南君 183003	
	207	9:00 看診 張淵雅 1310643	張淵雅 1310643		張淵雅 1310643		2/4.18 9:00 看診 張淵雅 (1-2 週)	
<b>中醫科</b> 張淵雅醫師特開【雷射針灸門診】 中醫內科疾病、中醫兒科疾病、中醫婦科疾病中醫皮膚科疾病、針灸傷科、體質調理。	下午 206	張哲儒 184128	江萬里 181717	李亞倫 182265	侯俊成 14:30 看診 132067	江萬里 181717		
	207	張淵雅 1310643	陳嘉允 137877		張淵雅 1310643			
	夜間 206	張順昌 140816		張哲儒 184128	江萬里 17:30 看診 181717			
<b>中西醫整合門診</b>	207	江萬里 181717	林南君 183003	張淵雅 1310643		李家甄 1350239		
	上午 207	9:00 看診 張淵雅 1310643			9:00 看診 張淵雅 1310643			
	上午 002	林甫禎 161444	涂政宏 180288	陳英宏 107258		林甫禎 161444	耳病眩暈門診 范君揚 84850	
<b>耳鼻喉科</b> 小兒及成人感冒、鼻炎、鼻息肉、耳鳴、暈眩、中耳炎、聽力障礙、甲狀腺腫瘤、頸部腫瘤、鼻咽癌、口腔癌、喉癌、打呼、睡眠呼吸中止症、慢性咳嗽、喉嚨異物感、內視鏡手術、皮瓣修補。	夜間 002		涂政宏 180288		蘇金泉 91334	陳英宏 107258		
	上午 027				許耘誌 9:00 看診 168739			
	下午 010					許耘誌 168739		
<b>兒童腎臟 溫氏現代針灸門診</b> (自費門診) (診間 / 1F 門診治療中心)	上午 1F 101			吳劭彥 139256			吳劭彥 139256	
	下午 1F 101	吳劭彥 139256		吳劭彥 139256		吳劭彥 139256		
	夜間 1F 101		吳劭彥 139256			吳劭彥 139256		
<b>戒菸門診</b>	上午		蔡安裕 (015 診) 1310012	蔡安裕 (015 診) 1310012	李坤鴻 (204 診) 169012	林慶雄 (009 診) 0047822	黃珮茹 (204 診) 163030	蔡宛庭 (204 診) 181038
			趙守典 (009 診) 1310006	林世鐸 (006 診) 91633	趙守典 (009 診) 1310006	梁焜森 (028 診) 1310026	杜思德 (006 診) 10836	
					梁焜森 (028 診) 1310026		蔡安裕 (015 診) 1310012	
	下午		江瑞興 (203 診) 1310053	趙守典 (009 診) 1310006		王舒儀 (006 診) 86761	江瑞興 (204 診) 1310053	
				江瑞興 (204 診) 1310053		林聖皓 (009 診) 112364		
	夜間		梁焜森 (028 診) 1310026	江瑞興 (204 診) 1310053	蔡安裕 (015 診) 1310012	蔡安裕 (015 診) 1310012	江瑞興 (204 診) 1310053	
					梁焜森 (028 診) 1310026	趙守典 (009 診) 1310006		

# 漢銘基督教醫院

科別	時段 / 診間	星期一 Mon	星期二 Tue	星期三 Wed	星期四 Thu	星期五 Fri	星期六 Sat	
<b>血液腫瘤科</b> 凝血功能異常及血栓相關疾病、一般血液疾病、貧血、血球低下、血液惡性腫瘤、血癌、淋巴瘤、骨髓瘤、腫瘤症狀。	上午 1F 101				曾若涵 155627			
	上午 2F 203				老人整合 / 衰弱門診 王志仁 163532			
<b>老人醫學科【限 60 歲以上患者】</b> 60 歲老人近期身心功能改變、憂鬱、記憶差、常跌倒、尿失禁、胃口差、活動力減、少同時使用多種藥物。提供失智及高齡門診整合照護。	上午 011				許文郁 117006		廖以誠 40202	
	下午 011			廖以誠 40202				
<b>身心內科【限 18 歲以上患者】</b> 一般成人及老年之各種身心疾患、焦慮、恐慌、憂鬱、躁鬱、思覺失調(幻覺、妄想)等、壓力導致之情緒困擾與適應不良、睡眠障礙(失眠、嗜睡)等、記憶力衰退、健忘、失智症及相關之心理行為症狀。	下午 011				2/2.9.23 看診 江瑞豐 1350070			
	下午 007					陳俊宏 1350100		
<b>職業醫學科</b> 職業疾病診斷與預防、職場預防醫學與健康促進。	下午 007					陳俊宏 1350100		
	上午 011 015		張宏基 21591	李東炎 69051		張宏基 21591	趙正華 (022 診) 1310005	
		蔡安裕 1310012	蔡安裕 1310012		林敬翰 1350289	蔡安裕 1310012		
	下午 011 022					林國華 120380		
		趙正華 1310005		趙正華 1310005	趙正華 1310005	趙正華 1310005		
夜間 015			蔡安裕 1310012	蔡安裕 1310012				
<b>一般外科</b> 一般外傷、靜脈曲張、乳房、甲狀腺、表皮及軟部組織腫瘤、疝氣、腹部急症等各類疾病門診與手術。	上午 006			呂岳修 2/1.15 看診 155366			呂岳修 2/11.25 看診 155366	
	上午 022	沈東霖 63590	王偉勳 (029 診) 132072	9:00 看診 曾順承 146542	9:00 看診 張櫻霖 84004	沈泰杉 162509	趙正華 1310005	
		陳志輝 1310018			徐永根 (027 診) 200820			
	下午 011 022	趙正華 1310005	羅佑晟 150570	趙正華 1310005	趙正華 1310005	趙正華 1310005	2/3 看診 謝承樸 51114	
<b>骨科</b> 骨折、骨骼疼痛、脫臼、骨膜炎、關節退化、腰酸背痛、關節炎、骨畸形、骨腫瘤、脊椎病變、小兒骨關節異常、脊椎側彎、僵直性脊椎炎畸形、骨質疏鬆症、坐骨神經痛、運動傷害。	上午 015	蔡安裕 1310012	蔡安裕 1310012					
	上午 2F 203	黃灯明 1310629		黃灯明 1310629		黃灯明 1310629		
					林志衛 1350075	黃玄遠 107431		
	夜間 015			蔡安裕 1310012	蔡安裕 1310012			
<b>大腸直腸外科</b> 便血、內外痔、脫肛、便秘、下痢、大便失禁、腹痛、腹脹、大便不規則、肛門痛腫、下腹部腫瘤、大腸癌、直腸肛門癌、大腸直腸病症、環狀痔瘡手術、大腸直腸肛門功能檢查。	上午 026	陳柏華 血氣特別門診 149690	王百孚 9:00 看診 62993	陳柏華 血氣特別門診 149690	陳昭安 1350076	陳柏華 血氣特別門診 149690	石宏仁 2/11.25 看診 142893	
	下午 026		郭謹璋 1350073			方琬云 1350059		
<b>泌尿外科</b> 泌尿系統腫瘤及結石、前列腺肥大、腹股溝疝氣、尿失禁、泌尿道感染、男性不孕症、男性性功能障礙、血尿、尿道下裂、隱睾症。	上午 015	蔡安裕 1310012	蔡安裕 1310012		林敬翰 1350289	蔡安裕 1310012		
	上午 011		張宏基 21591			張宏基 21591		
					蔡安裕 1310012	蔡安裕 1310012		
<b>乳房外科</b> 乳房相關疾病、乳房超音波、乳房攝影。	夜間 015			蔡安裕 1310012	蔡安裕 1310012			
	上午 011							
<b>神經外科</b> 微創脊椎經手術、經脊椎體成型術(灌骨水泥)、脊椎腫瘤、腦內(內視鏡、動脈瘤、動靜脈畸形)、下垂痛、腦下垂體內視鏡、顱內腫瘤手術、頭部外傷腦出血、高血壓性腦出血、水腦症、胸髓道症候群。	上午 011		9:30 看診 辛明泰 129109					
	上午 2F 202					9:30 看診 王彥彥 156283		
<b>胸腔外科</b> 胸腔鏡手術肺癌、膿胸、氣胸、手汗症、食道癌、食道狹窄、胃食道逆流手術、腹腔鏡胃鏡道減肥手術、胃縮小手術、胃摺疊手術、胃束帶手術、胃水球置放術。	上午 027		9:00 看診 吳宗衡 1350282					
	上午 010	林士隆 9:00 看診 103280						
<b>心臟外科</b> 主動脈手術及主動脈支架手術冠狀動脈繞道手術瓣膜性心臟病手術洗腎瘻管手術血管通路手術周邊動脈阻塞疾病足部靜脈區張手術葉克膜手術。	上午 010							
<b>整形外科</b>	上午 010							

科別	時段 / 診間	星期一 Mon	星期二 Tue	星期三 Wed	星期四 Thu	星期五 Fri	星期六 Sat
<b>家庭醫學科</b> 成人健檢，不知道要看哪一科時，可以先看家庭醫學科；不分年齡性別，任何症狀未明均可看診，適於初診篩檢或長期慢性病的追蹤診療。 各種內科疾病：如貧血、關節炎、糖尿病、高血壓、咳嗽、發燒、腹痛、腰痛、類流感等。	上午	2F 204 林中一 180285	郭馨鎂 181737	李坤鴻 169102	林怡貝 176454	黃珮茹 163030	蔡宛庭 181038
		028		梁垠森 1310026	梁垠森 1310026		
	下午	2F 204 蔡宛庭 181038	江瑞興 1310053	林怡貝 176454	徐 灝 182458	江瑞興 1310053	
		2F 203 江瑞興 1310053					
	夜間	2F 204	江瑞興 1310053		林中一 180285	江瑞興 1310053	
	028	梁垠森 1310026		梁垠森 1310026		梁垠森 1310026	
<b>一般內科</b>	上午	010			2/2.16 看診 許瑛菉 131624	骨質疏鬆特別門診 蕭凱鴻 182672	2/11.25 看診 蕭凱鴻 182672
	下午	2F 201		劉青山 26602			
<b>胸腔內科</b> 咳嗽、咳血、氣喘症、肺結核、肺腫瘤、肺炎、胸悶、呼吸道異物取出、支氣管炎及支氣管擴張等各種肺部疾病、類流感。	上午	009 趙守典 1310006	陳煥威 1310011	趙守典 1310006	9:00 看診 林慶雄 47822	趙守典 1310006	2/4.11.18 看診 趙守典 1310006
	下午	009 詹博強 1310052	趙守典 1310006	詹博強 1310052	林聖皓 112364	陳煥威 1310011	
	夜間	009		陳煥威 1310011	趙守典 1310006		
<b>神經內科【限 18 歲以上患者】</b> 頭痛、癱瘓、中風、半身不遂、肌力減退喪失、肢體無力麻木、腦炎、腦膜炎、肌肉病變、各種神經痛、不自主運動、失語症、意識障礙、癱瘓、暈眩、腰酸背痛、眼球運動障礙、顏面神經麻痺、失眠。	上午	2F 201 林志明 166110	9:00 看診 陳大成 67482	羅敏智 5590	腦中風、頭超特別門診 林志明 166110	9:00 看診 孫穆乾 91443	張振書 89702
	下午	2F 201 陳大成 67482	李佳儒 170476	劉青山 26602	陳彥中 180300	限 16 歲以上 張凱茗 146903	
	夜間	2F 201			巫錫霖 14132		
<b>感染科</b> 感冒、氣管炎、肺炎、腸炎、肝炎、腎盂炎、膀胱炎、骨髓炎、蜂窩組織炎、腦膜炎、不明熱、性病等。	上午	010			2/2.16 看診 許瑛菉 131624		
<b>腎臟內科</b> 腎功能異常、高血壓、糖尿病腎病變、腎臟炎、血尿、尿蛋白、水腫、尿毒、腎結石、尿路感染、電解質不平衡、各種藥物及農藥中毒。	上午	007 楊 郁 2219	楊 郁 2219	文耀閣 45440		趙桓農 1310008	
	下午	007	2/14.28 看診 邱炳芳 68505		趙桓農 1310008		
<b>心臟內科【限 18 歲以上患者】</b> 心悸、心臟無力、高血壓、胸悶、心絞痛、心律不整、先天性心臟病、風濕性心臟病及心臟血管方面之疾病。	上午	007			楊伯達 1350069		
		030 蔡正道 1310013	王聖云 175880	陳宏德 1350201	2/2 9:00 看診 陳清婢 72809	限 16 歲以上 黃宏凱 120656	
		029			楊淵博 140382		
	下午	030 楊伯達 1350069	2/7.21 看診 楊淵博 140382	限 16 歲以上 廖英傑 182818	黃靜惠 28071	蔡正道 1310013	
			2/14.28 看診 夏建勳 45421				
<b>肝膽腸胃科</b> 腹痛、腹脹、腹瀉、大便不規則、食慾不振、腸胃功能障礙、胃潰瘍、吐血、吞嚥困難、肝炎、胃腸肝膽胰腫瘤、肝功能異常、肝膽結石。	上午	029 林國川 1310611		林國川 1310611	2/2.16 看診 徐友春 77149		
		023 王愛軍 1350097	楊承達 149054	黃彥斌 1310015	王愛軍 1350097	王愛軍 1350097	
	下午	023			黃彥斌 1310015	黃彥斌 1310015	
	夜間	023	黃彥斌 1310015				
<b>內分泌新陳代謝科</b> 糖尿病、高血脂症、甲狀腺、腦垂腺、肥胖症、代謝症候群、各種內分泌疾病、骨質疏鬆症胃上腺等。	上午	029 林國川 1310611		林國川 1310611		郭力源 1350265	鄭番方 (007 診) 143989
		006	林世鐸 2/14.28 看診 91633		許上人 67781	杜思德 10836	
	下午	006		許上人 67781	2/2.16 看診 限 18 歲以上 王舒儀 867661	蘇矢立 89933	
<b>過敏免疫風濕科【限 18 歲以上患者】</b> 自體免疫疾病、全身性紅斑狼瘡、無緣無故發燒、血管炎、硬皮症、乾燥症、皮肌炎、慢性關節炎、類風濕關節炎、風濕關節疼痛、多發性肌纖維炎、肌筋膜疼痛症候群、退化關節炎及痛風。	上午	010	劉昭韓 182057	洪明暉 181505		蕭凱鴻 182672	2/11.25 看診 蕭凱鴻 182672
	下午	010		田雅之 143973			

★門診異動訊息以現場公告為主

2023

2

月



彰化基督教醫療財團法人  
漢銘基督教醫院  
CHANGHUA CHRISTIAN MEDICAL FOUNDATION  
HANMING CHRISTIAN HOSPITAL



網路掛號 QR Code

# 門診時間表

## 漢基 ↔ 彰基 交通車時刻表

※ 以下交通時刻表，遇門診停診時則停駛，不便之處敬請見諒。

※ 乘車地點：

- 漢基接駁車、● 彰基接駁車：請於大門外候車。
- 特約計程車：如有需要時，請向大門警衛叫車（大衛車隊）。

週一～五（上午）	
漢基 → 彰基	彰基 → 漢基
● 08:10	● 07:10
● 08:30	● 08:00
● 08:50	● 08:25
● 09:20	● 09:25
● 09:50	● 10:00
● 10:50	● 10:25
● 11:20	● 11:35
● 12:10	● 12:00
—	● 12:25
週一～五（下午）	
● 13:20	● 13:50
● 13:35	● 15:00
● 14:50	● 15:25
● 15:50	● 16:25
● 16:20	● 17:00
● 17:10	● 17:25
週六（上午）	
● 08:30	● 07:10
● 12:35	● 11:00

- 預約掛號時間：  
星期一至星期五 每日上午 8:00 ~ 夜間 8:30  
星期六、日 每日上午 8:00 ~ 下午 4:00

- 24小時急診

- 受理一個月內預約掛號

- 一般門診時間：  
上午 8:30 ~ 12:00  
下午 2:00 ~ 5:00  
晚間 6:00 ~ 9:00

漢基

電話掛號專線：04-7112888

總機電話：04-7113456

讚美 / 申訴電話：0809-055215

## 彰基 · 漢基

彰基主任級醫師駐診

來漢銘基督教醫院  
拿彰基的藥：部分負擔只要 80 元，  
至少可省 340 元。

## 醫療 零 距離

省荷包！健康不打折

層級別	西醫門診		急診	
	部分負擔	掛號費	部分負擔	掛號費
醫學中心	420	120-150	450-550	250
區域醫院	240	120	300	200
漢基醫院	80	100	150	150



## 成人健康檢查

## + 首篩族 快來報到！

符合資格

- 具有健保身分
- 年滿 40 歲 (含) 每三年一次
- 年滿 65 歲 (含) 每年可檢查一次

注意事項

- 於受檢前一天晚上十點之後，請勿再飲食，僅可以喝少量開水
- 請攜帶身分證及健保卡

國健署 免費 成人健康檢查，  
別讓您的權益睡著了！

請洽漢銘基督教醫院 04-7113456 轉 8205 健康管理中心