



JCI 國際認證 SINCE 1896

彰化基督教醫院

CHANGHUA CHRISTIAN HOSPITAL

12月份 December 2019

門診時間表



12 December

SUN	MON	TUE	WED	THU	FRI	SAT
日	一	二	三	四	五	六
1	2	3	4	5	6	7
8	9	10	11	12	13	14
15	16	17	18	19	20	21
22	23	24	25	26	27	28
29	30	31				

01 January

SUN	MON	TUE	WED	THU	FRI	SAT
日	一	二	三	四	五	六
			1	2	3	4
5	6	7	8	9	10	11
12	13	14	15	16	17	18
19	20	21	22	23	24	25
26	27	28	29	30	31	

◆ 本院公休日

便捷預約領藥APP
彰基體系醫院掛號APP



Download on the App Store

ANDROID APP ON Google play

內科部門診時間表

感染科、性病免費匿名篩檢諮詢門診、腎臟科、胸腔內科、胃腸肝膽科、過敏免疫風濕科、..... 01
內分泌新陳代謝科、腫瘤治療中心..... 02
心臟血管內科、一般內科門診、老人周全醫療服務、血管醫學防治中心門診、身心科、甲狀腺特診..... 03

外科部門診時間表

神經外科..... 03
重建整形暨手外科、胸腔外科、一般消化外科、乳房中心、外科特殊門診、一般醫學外科、大腸直腸外科、外傷科、心臟血管外科..... 04
泌尿外科..... 05

其他專科部門診時間表

骨科、婦產部..... 05
胎兒高層次超音波、婦女整合門診、耳鼻喉暨頭頸部、口腔癌中心..... 06
神經醫學部、術前麻醉門診、遺傳諮詢門診、皮膚科、皮膚微整雷射中心..... 07
家庭醫學科、旅遊醫學自費門診、社區醫療群共同照護門診、復健醫學科、微創脊椎中心特別門診、放射科介入治療門診..... 08
疼痛科、睡眠障礙特別門診、成人精神科、老年精神科、記憶門診、戒癮特診、疾管署特診..... 09
國際減重暨形體美容中心、高壓氧治療中心..... 10

教學研究大樓門診時間表

口腔顎面外科及口腔腫瘤特別門診、家庭牙醫學科、牙髓病科、牙周病科、假牙補綴科、齒顎矯正科、人工植牙、假牙補助特別門診..... 11
中醫部、中醫內科、中醫婦兒、眼、皮膚科、中醫針灸科、中醫傷科、中西醫整合門診、中醫中風特診..... 12
健檢門診暨諮詢診、International Clinic、眼科、生殖醫學中心、健檢門診、職業醫學科..... 13

兒童醫院門診時間表

兒童牙科..... 13
兒童內科、遺傳性代謝疾病整合門診、兒童皮膚科、兒童骨科、兒童外科、兒童泌尿科、早產兒特診、健兒門診、身心障礙牙科門診、兒童發展中心..... 14

衛教門診時間表

免掛號—糖尿病衛教中心、遠距健康管理中心、婦產科衛教室、子宮頸抹片檢查中心、腎臟保健衛教室、門診衛教中心、腫瘤中心、兒童門診衛教中心、癌症病友服務中心、尿失禁暨排尿障礙中心..... 15
需掛號—遺傳諮詢門診、營養諮詢、預立醫療照護諮詢、早產兒門診..... 15

門診戒菸時間表

..... 10

主治醫師介紹

..... 16

公車時刻表、專車接送時間表

..... 17

顫顎關節障礙特診

解決您無法開口的 疼·痛·悶·題

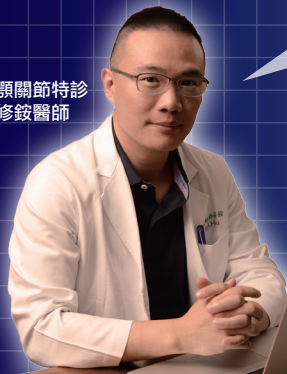

咀嚼
疼痛

顏面
疼痛

咬合
不正

嘴巴打不開

非耳疾的
耳鳴與耳痛

顫顎關節障礙特診助您舒緩疼痛、解決困擾；歡迎諮詢顫顎關節特診 許修鉸醫師；預約專線：047250433

◎彰化基督教醫院 電話：04-7238595
院址：50006彰化市南校街135號
網址：http://www.cch.org.tw

◎彰化基督教兒童醫院 電話：04-7238595
院址：50006彰化市旭光路320號
網址：http://www.cch.org.tw

◎中華路院區 電話：04-7238595
院址：50046彰化市中華路176號
網址：http://www.cch.org.tw

◎二基醫院 電話：04-8952031

◎鹿基醫院 電話：04-7779595

◎鹿東醫院 電話：04-7789595

◎雲基醫院 電話：05-5871111

◎員基醫院 電話：04-8381456

◎南基醫院 電話：049-2225595

◎佑民醫院 電話：049-2358151

◎漢銘醫院 電話：04-7113456

院址：52665彰化縣二林鎮大成路一段558號

院址：50544彰化縣鹿港鎮中正路480號

院址：50550彰化縣鹿港鎮鹿東路二段888號

院址：64866雲林縣西螺鎮新豐里市場南路375號

院址：51052彰化縣員林市莒光路456號

院址：54050南投縣南投市中興路870號

院址：54261南投縣草屯鎮太平路一段200號

院址：50058彰化市中山路一段366號

24h

電腦語音掛號

電腦語音掛號「新增」
醫師「看診查詢」功能，
敬請多加利用以節省您候診時間。

索取門診請上彰基網站
<http://www.cch.org.tw>

操作步驟：

- ① 撥號 04-7285152
- ② 聽「台語」者請按 1
聽「國語」者請按 2
- ③ 「預約掛號者請按 1」
「查詢掛號者請按 2」
「取消掛號者請按 3」
- ④ 以身分證號碼輸入請按 1、
病歷號碼輸入請按 2
居留證號碼輸入請按 3
輸入身分證字號時，請先輸入後 9 位數字。
輸入居留證號碼時，請先輸入後 8 位數字。
- ⑤ 請輸入看診月份及日期共 4 碼
例如：3 月 6 日應輸入
「0306」。
- ⑥ 預約「上午門診」者請按 1
預約「下午門診」者請按 2
預約「夜間門診」者請按 3
- ⑦ 輸入醫師代號：請參考各科
門診表。
- ⑧ 預約內容正確者請按 1
- ⑨ 請注意聽取您的預約掛號
號碼。

彰基門診基本部份負擔收費說明：本院門診部份負擔依健保署規定由醫院代收並需申報繳回健保署，彰基為醫學中心層級，基本部份負擔費用為420元，和區域醫院層級部份負擔240元代收金額不同。為響應分級醫療，若民眾持轉診單就醫，門診基本部份負擔則降為170元，各醫院層級部份負擔收費標準詳見健保署網頁說明，並歡迎您隨時洽詢。

近來詐騙集團之詐騙手法時而翻新，為防範民眾屢受歹徒詐騙而蒙受財物損失，有疑問請撥打防詐騙專線「165」

掛號須知

掛號服務：◎人工電話掛號 04-7225132 / ◎語音電話掛號 04-7285152

A：現場掛號櫃檯服務（上午8點開始）

一般門診 上午診 請於 11:30 以前掛號
下午診 請於 16:30 以前掛號
夜診 請於 20:30 以前掛號

精神科初診 上午診 請於 11:00 以前掛號
下午診 請於 16:00 以前掛號
夜診 請於 20:00 以前掛號

兒童發展中心初診 上午診 請於 11:00 以前掛號
下午診 請於 15:30 以前掛號

B：人工電話掛號服務（上午8點開始）

◎上午診 請於 11:00 以前掛號
◎下午診 請於 16:00 以前掛號
◎預約後，請於看診當日直接至診間報到候診即可。

C：語音掛號服務 24 小時

D：自動掛號機服務

◎一樓掛號收費櫃檯前
◎二樓第一收費處前
◎教研大樓二樓掛號收費旁
◎兒童醫院二樓收費處前

初診預約：◎初診預約掛號 04-7225132

- * 本院提供四種初診預約掛號服務途徑：
1. 人工電話初診預約。2. 現場初診預約。3. 網路初診預約。4. APP初診預約。
- * 看診當日請攜帶身分證及健保卡至一樓掛號櫃檯填寫初診基本資料表，請抽取號碼牌依序至櫃檯掛號，完成掛號手續後至診間候診。

看診時間

- * 上午門診：08:30 開始至 12:00 結束（術前麻醉門診 08:00 開始）
- * 下午門診：14:00 開始 17:00 結束。（疼痛科門診 13:30 開始）
- * 夜間門診：18:00 開始 21:00 結束。
- * 星期六下午停診。

就診注意事項

- 看診時請攜帶身分證及健保 IC 卡。2. 本院可代辦重大傷病證明，請向一樓服務台查詢。
- 保險對象因緊急傷病就醫，未能即時繳驗保險憑證或身分證件者，可於就醫之日起十日內，攜帶健保卡及收據辦理退費手續。

掛號費種類	時段	價格	備註
初診掛號費	不分時段	150 元	【部分負擔】： 中醫門診50元、牙醫門診50元、一般門診420元、持有轉診單170元。
	日診	120 元	
複診掛號費	夜診	130 元	1. 特別門診： 門診表註記 * 符號。 2. 時間外指定門診： 醫師未排定門診時段患者指定醫師看診。
	日診	初診 150 元 複診 130 元	
特別門診掛號費 時間外指定門診	夜診	初診 150 元 複診 150 元	
	不分時段	250 元	

【部分負擔】：
中醫門診50元、牙醫門診50元、一般門診420元、持有轉診單170元。

急診檢傷分類	部分負擔金額
1級、2級	450元
3級、4級、5級	550元

- 初診患者就診時，為了用藥安全，請攜帶目前服用的藥物，以供醫師參考。
- 美容 e 院門診採約診方式，看門診前請先來電預約，診療時段預約及掛號專線：
04-7238595-5256 掛號時間：星期一至星期五早上 9:00~12:00 下午 2:00~9:00
星期六 早上 9:00~12:00
- * 本院為醫學中心附有教學之責任，教學門診均由一位臨床經驗豐富、醫術精良之主治醫師帶領住院醫師或實習醫學生共同為您診療，並經您同意後填寫同意書以慎重，且就診時可隨您意願調整。

開立診斷書

開立診斷書及複印病歷摘要、報告手續

- 開立診斷書：**
請攜帶身分證或戶口名簿（正本），於該主治醫師看診時掛號開立之。
若委託他人代辦申請者，請攜帶委託人及被委託人身分證或戶口名簿（正本）及印章，並須填寫「病歷資料申請委託書」，於該主治醫師看診時掛號開立之。
- 複印病歷摘要、報告、影像檢查光碟：**
一 請攜帶身分證或戶口名簿（正本）並填寫「病歷資料申請委託書」，於一樓轉介服務中心辦理。
二 若委託他人代辦申請者，請攜帶委託人及被委託人身分證或戶口名簿（正本），並須填寫「病歷資料申請委託書」，於一樓轉介服務中心辦理，「病歷資料申請委託書」，請向一樓掛號收費櫃檯、轉介服務中心、診療室索取或至本院網站下載申請書 http://www.cch.org.tw/opd/opd_11.aspx。
一 保險公司服務人員若欲查詢患者之病歷資料，須備妥患者委託書並行文至本院住院申報組由專人處理，請勿以掛號方式查詢。
- 申請門診費用證明或補發收據，請攜帶委託人及被委託人之身分證（正本），至二樓門診收費處辦理，費用 3 張以內 50 元，第 4 張起每張 10 元。

網·路·掛·號
<http://www.cch.org.tw>

服務專線

南郭本院

總機 04-7238595
彰化市南校街 135 號

- ◎體檢諮詢 04-7277984
- ◎健康諮詢 / 青少年諮詢專線 04-7256652
- ◎失能老人身心障礙者居家服務申請專線 04-7238595 轉 4542、4543
- ◎抱怨專線 04-7238595 轉 3925
04-7285033 袁小姐
- ◎讚美專線 04-7238595 轉 3920
- ◎藥物諮詢專線 04-7238595 轉 (日)3157(夜)3150
- ◎影像醫學部 (X光) 醫療諮詢專線 04-7238595 轉 3166
- ◎核子醫學科醫療諮詢專線 04-7238595 轉 3090
- ◎腫瘤諮詢專線 04-7238595 轉 6068
- ◎生殖醫學中心諮詢專線 04-7238595 轉 4622
- ◎皮膚科醫學美容中心 04-7238595 轉 5256
- ◎安寧專線 04-7266130
- ◎居家護理專線 04-7238595 轉 4510
- ◎遺傳諮詢門診 04-7238595 轉 7244
- ◎性病免費匿名篩檢諮詢專線 0983145043
- ◎性騷擾申訴專線 04-7238595 轉 4925
傳真：04-7259325
- ◎高壓氧附設傷口治療 04-7284915
- ◎人體研究受試者諮詢 / 申訴專線 04-7238595 轉 8442
- ◎服務時間
週一至週五 08:00~12:00 13:30~17:30
週六（例假日除外） 08:00~12:00
- ◎華仁愛產後護理之家 04-7008520
服務時間：10:00~22:00
- ◎急診急救專線 04-7238595 轉 5191
04-7255123 (24小時)
- ◎服務台專線 04-7238595 轉 3100
週一至週五 08:00~21:30
週六（例假日除外） 08:00~12:00

科別	星期	— Mon — 二 Tue — 三 Wed — 四 Thu — 五 Fri — 六 Sat							
		時段	診間						
感染科 (一般內科) (性病免費匿名篩檢諮詢門診) 參考症狀：感冒、氣管炎、肺炎、腸炎、肝炎、腎孟炎、膀胱炎、骨髓炎、蜂窩組織炎、腦膜炎、不明熱、性病等、類流感。	上午	7	劉尊榮 063557	劉元孟 145568	陳昶華 (熱帶疾病特診) 076590	劉元孟 145568	陳賢孟 149067	許瑛歆 (12/14, 21) 131624	
		7	陳昶華 076590	李育霖 145370	許瑛歆 131624	劉尊榮 063557	李育霖 145370		
		7			陳賢孟 149067				
	腎臟科 參考症狀：血尿、蛋白尿、水腫、腰部酸痛、解尿疼痛、頻尿、高血壓、急慢性腎功能異常、血液及腹膜透析、腎臟移植、電解質異常。 有◎記號者為「多重疾病用藥整合照護門診」。	上午	28		◎蔡俊傑 144942	楊郁 002219	◎邱炳芳 068505	吳家麟 143843	蔡俊傑 (12/14, 28) 144942
			29	◎邱炳芳 068505		謝堯棚 102407	文耀閣 045440	謝堯棚 102407	邱炳芳 068505
			37					(移植特診) (約診) 邱炳芳 (12/13, 27) (移植特診) (約診) 蔡俊傑 (12/6)	
		下午	28				楊郁 (13:30看診) 002219	◎蔡俊傑 144942	
			29	吳家麟 143843	文耀閣 045440	文耀閣 045440	謝堯棚 102407		
			37					(移植特診) (約診) 楊郁 (12/6, 20)	
胸腔內科 參考症狀：咳嗽、咳血、氣喘、肺阻塞、肺炎、肺結核、肺部結節、肺腫瘤、胸悶、支氣管擴張、特異性肺纖維化、類流感及打鼾、睡眠呼吸中止。	上午	3	林俊維 (另提供門診戒菸) 182866	陳正雄 (另提供門診戒菸) 077112	林聖皓 (另提供門診戒菸) 112364	陳正雄 (另提供門診戒菸) 077112	張竣期 (另提供門診戒菸) 100102	黃國揚 183188	
		5	紀炳銓 (另提供門診戒菸) 099257	溫仁和 006060	蔡偉宏 (另提供門診戒菸) 080690	葉金水 (另提供門診戒菸) 091628	詹博強 (另提供門診戒菸) 362167		
		6	林慶雄 (另提供門診戒菸) 047822	林明泰 (另提供門診戒菸) 013081	林慶雄 (慢性阻塞性肺病) 047822	林聖皓 (另提供門診戒菸) 112364	紀炳銓 (另提供門診戒菸) 099257	蔡偉宏 (另提供門診戒菸) 080690	
		9	施穎銘 (另提供門診戒菸) 132506						
		14		林楷煌 330468					
		24				黃國揚 183188			
	下午	3	林明泰 (另提供門診戒菸) 013081	詹博強 362167	張竣期 (另提供門診戒菸) 100102	林明泰 (另提供門診戒菸) 013081	陳宗銘 360724		
		5	蔡偉宏 080690	王竹賢 330446	施穎銘 (另提供門診戒菸) 132506	溫仁和 006060	葉金水 (另提供門診戒菸) 091628		
		6	林聖皓 (另提供門診戒菸) 112364	葉金水 (胸腔腫痛) 091628	陳正雄 (另提供門診戒菸) 077112	紀炳銓 (咳嗽) 099257	林慶雄 (另提供門診戒菸) 047822		
		24		林俊維 (另提供門診戒菸) 182866					
	夜間	6	黃國揚 183188	施穎銘 (另提供門診戒菸) 132506	張竣期 (另提供門診戒菸) 100102	詹博強 (另提供門診戒菸) 362167	林俊維 (另提供門診戒菸) 182866		
	胃腸肝膽科 參考症狀：腹鳴、腹脹、腹瀉、大便不規則、食欲不振、胃酸、胃潰瘍、黑色便、吐血、吞嚥困難、膚色變黃、B型肝炎、C型肝炎、胃腸肝膽胰腫瘤、白色便、腹痛、肝機能異常、肝膽結石、十二指腸潰瘍。	上午	21	吳順生 018840	林彥至 144315	徐友春 077149	張晏瑞 332118	蘇維文 035301	顏旭亨 091646
			22	許柏格 180358	施凱倫 107400	陳洋源 027716	蘇維文 035301	(肝纖維化檢查) (9:00看診) 楊承達 149054	許柏格 180358
			23	楊佳偉 097601	徐友春 077149	楊佳偉 097601	施凱倫 107400	范泉山 060909	蘇培元 111252
		下午	21	施凱倫 107400	楊佳偉 (14:30看診) 097601	蘇維文 035301	吳順生 018840	吳順生 018840	
22			蘇培元 (14:30看診) 111252	周昆慶 084798	楊承達 (肝纖維化檢查) 149054	徐友春 077149	周昆慶 084798		
23			范泉山 060909	范泉山 060909	林彥至 144315	陳洋源 (13:30看診) 027716	顏旭亨 091646		
22			楊承達 (肝纖維化檢查) 149054	顏旭亨 091646					
夜間		23			蘇培元 111252		林彥至 144315		
過敏免疫風濕科 參考症狀：痛風、類風濕性關節炎、僵直性脊椎炎、紅斑性狼瘡、硬皮症、皮膚炎、雷諾式症、血管炎、乾燥症、過敏性鼻炎、過敏性蕁麻疹等。		上午	1	田雅之 143973	李靜芳 302916	洪明暉 181505	蕭凱鴻 182672	留美萍 362451	
			1	洪明暉 181505	蕭凱鴻 182672	田雅之 143973	田雅之 (約診)	施柏丞 181155	
	夜間	1	蕭凱鴻 (12/9, 23) 182672	許吟姿 (17:30看診) 302628	洪明暉 181505	田雅之 143973			

科別	星期	時間							
		一 Mon	二 Tue	三 Wed	四 Thu	五 Fri	六 Sat		
內分泌新陳代謝科 參考症狀：甲狀腺疾病、糖尿病、肥胖、腦下垂體病、腎上腺、副甲狀腺病變及各種內分泌異常、血脂異常、代謝症候群、骨質疏鬆症。 有◆記號者為骨疏特診。	上午	19	蔡東華 050367	杜思德 (8:00看診) 010836	王舒儀 086761	林思涵 361696	王舒儀 086761	謝芳傑 (含職業病特診) 090279	
		20	蘇矢立 (8:00看診) 089933	林世鐸 091633	蘇矢立 (8:00看診) 089933	鄭博中 180459	許上人 067781	蔡東華 050367	
		24	許上人 067781	廖培湧 (骨質疏鬆) 048795	鄭博中 180459			廖培湧 048795	
		30	◆郭仁富 103348 (另提供門診戒菸)	李仰民 331663	◆郭仁富 103348 (另提供門診戒菸)	◆鄭奮方 143989		◆鄭奮方 143989	
		19		謝芳傑 090279	(13:30看診) (甲狀腺) 杜思德 010836	王舒儀 086761	林世鐸 091633		
		20		◆郭仁富 103348 (另提供門診戒菸)	林世鐸 091633	蔡麗卿 360732			
	下午	24	李仰民 331663			陳育正 302282	廖培湧 048795		
		19	杜思德 010836		謝芳傑 090279		◆鄭奮方 143989		
		20	蘇矢立 089933	蔡東華 050367					
	夜間	24		廖培湧 048795					
		14				林正純 (一般內科) 111227			
	血液腫瘤科 參考症狀：臉色蒼白、貧血、異常出血、淋巴瘤、白血病等血液疾病與各種腫瘤診斷與化學治療。各種腫瘤的整體規劃治療與追蹤。癌症疼痛緩和治療。 DNA親子鑑定、血型鑑定與輸血或放血治療。各種內科病、各種不舒服、各類貧血、身體摸到不明腫塊、硬塊、懷疑得癌症：頭頸癌、乳癌、肺癌、腸胃道癌、大腸直腸癌、攝護腺癌、淋巴瘤、各種癌症之診療，手術後之抗癌治療、緩和醫療、癌痛控制。 ※DNA親子鑑定改預約制，預約及查詢電話為04-7238595轉7341 (W2下午、W4上午林敬業醫師)	上午	17	王全正 114992	林炫聿 093687	賴冠銘 (9:00看診) 143830	林敬業 151925	林炫聿 093687	曾若涵 (12/14, 28) 155627
18			曾若涵 155627	賴冠銘 143830	王全正 114992	林炫聿 093687	廖富美 362527	林正純 (一般內科) 111227	
14				林正純 (一般內科) 111227					
下午		16				教學門診 (12/12) 111710			
		17	王全正 (約診)	林敬業 151925	曾若涵 155627	石宇閔 161540	王全正 114992		
		18	林炫聿 093687	石宇閔 161540	(血栓及凝血異常疾病特診) 沈銘鏡 111710 賴冠銘 (12/11) 143830	王全正 114992	賴冠銘 (12/27) 143830 (12/6, 20) 155627	曾若涵 155627	
血友病及血栓中心 參考症狀：1. 各種先天性及後天性出血性血液病：皮膚、鼻、口腔黏膜組織及肌肉關節等出現紫斑、淤斑、腫脹和出血不止現象、月經過多、血友病、類血友病及血小板功能異常等各種先天性、後天性出血性血液病。2. 各種靜脈阻塞及肺性塞疾病 (例如：下肢腫脹、胸痛、咳血等) ※1. 星期二上午沈銘鏡醫師之門診，依報到順序看診 (先報到先看診)。 2. 血友病整體醫療特診採預約制，預約及查詢電話為04-7238595轉7246。	上午	146	林敬業 (約診)	沈銘鏡 328059	沈銘鏡 (約診)	血友病整體醫療特診 (約診)	沈銘鏡 (約診)	林敬業 (約診)	
	下午	146	專科醫師 (約診)	沈銘鏡 (約診)	專科醫師 (約診)	血友病整體醫療特診 (約診)	專科醫師 (約診)		
放射腫瘤部 (地下一樓) 參考症狀：癌症或其他良性疾病之放射線治療。 ※放射腫瘤科依現場報到順序看診與原先掛號號碼無關。	上午	1	※林進清 182715	※林進清 182715	※林進清 182715	※林伯儒 183111	※楊繕駿 169336	※林伯儒 (12/14) 183111	
		2	※張東浩 081006				※張東浩 081006		
		3		※周采薇 125587			※周采薇 125587	※林伯儒 183111	
		4	※林振斌 146894		※洪麗中 117784	※林振斌 146894	※洪麗中 117784	※林振斌 (12/21) 146894 (12/28) 362014	
		5	※楊繕駿 169336	※黃家俊 101878	※黃家俊 101878	※王勝弘 168835		※黃家俊 (12/7) 101878	
	下午	1			※林伯儒 183111		※楊繕駿 169336		
		2	※張東浩 081006	※張東浩 081006					
		3	※林伯儒 183111		※周采薇 125587	※周采薇 125587			
		4	※洪麗中 117784	※林振斌 146894	※洪麗中 117784	※林振斌 146894	※王勝弘 168835		
		5	※王勝弘 168835	※黃家俊 101878	※楊繕駿 169336	※王勝弘 168835	※黃家俊 101878		

科別	星期	一 Mon	二 Tue	三 Wed	四 Thu	五 Fri	六 Sat		
		時段	診間						
心臟血管內科 參考症狀：心悸、心臟無力、高血壓、胸悶、心絞痛、心律不整、先天性心臟病、風濕性心臟病及其他心臟血管方面之疾病。 有◎記號者為「多重疾病用藥整合照護門診」。	上午	9	楊淵博(約診)		余昭宏 (另提供門診戒菸) 129887				
		10	陳宏德 360713	李政良 362197		張永明 361727		簡思齊 150502	
		11	楊淵博 (另提供門診戒菸) (8:00看診) 140382	夏建勳 045421	黃靜惠 028071	林禮賢 362332	夏建勳 045421		
		12	蔡正道 001070	楊伯達 002622	陳清埤 072809	蔡正道 001070	◎楊秉忠 150480	黃宏凱 120656	
		37	廖英傑 182818	黃宏凱 120656					
		9	楊淵博 140382	心律調節		黃宏凱 120656	簡思齊 150502		
	下午	10	簡思齊 (心衰竭特診) 150502	廖英傑 (節律器特診) 182818	簡思齊 150502	◎楊秉忠 150480	黃靜惠 028071		
		11	陳清埤 072809	黃靜惠 028071	夏建勳 (13:00看診) 045421	陳清埤 072809	李榮基 362259		
		12		◎楊秉忠 150480	黃水坤 182456	楊伯達 002622			
		16			教學門診 (12/18) 001070				
		37				廖英傑 182818			
		11		夏建勳 (12/3, 17, 31) 045421		楊淵博(約診)			
	夜間	12				陳宏德 360713			
		15			王聖云 175880				
	一般內科門診 參考症狀：各種內科疾病：如貧血、關節炎、糖尿病、高血壓、咳嗽、發燒、腹痛、腰痛、類流感等。 有◎記號者為「多重疾病用藥整合照護門診」。 ●教學門診：上午9：00看診	上午	16	教學門診 (12/2, 9, 16, 30) 168573	教學門診 (12/10, 17, 24, 31) 125630		教學門診 (12/5, 12, 26) 125756	吳彬彬 125630	
			30		李仰民 331663				
			15			張晏瑞 168573			
		下午	16	教學門診 175880	教學門診 (12/3, 10, 17, 24) 120752		◎賴冠如 120752		
			24	李仰民 331663					
			14	◎王志仁 163532		◎王志仁 (多重藥物整合) 163532		◎王志仁 163532	
老人周全醫療服務 參考症狀：75歲以上老人。近期身心功能改變、憂鬱、記憶差、常跌倒、尿失禁、胃口差、減少活動、同時使用多種藥物。*提供失智及高齡門診整合照護服務。 有◎記號者為「多重疾病用藥整合照護門診」。	上午	14	◎王志仁 163532		◎王志仁 (多重藥物整合) 163532		◎王志仁 163532		
	下午	14	◎陳振釗 361920		◎陳振釗 361920		◎陳振釗 361920		
血管醫學防治中心門診 參考症狀：代謝症候群、高血壓、高血脂、糖尿病、肥胖、家族性血管疾病	上午	50			蘇矢立 (周邊血管) 320410				
	身心科 參考症狀：失眠、焦慮、憂鬱、神經衰弱、情緒障礙、適應障礙婦女身心、門診：婦女身心症、經前焦慮、產後憂鬱、更年期焦慮等。	上午	9				林達偉 149179		
50			張正辰 (腦身心門診) 055810						
下午		156	陳昱安 168713						
甲狀腺特診 參考症狀：甲狀腺放碘(1-131)治療(甲狀腺癌、甲狀腺機能亢進)、甲狀腺癌術後追蹤治療。	下午	24			王舒儀 (12/11, 25) (約診)				

外科部門診

神經外科 參考症狀：頭部外傷、脊椎損傷、坐骨神經痛、骨質疏鬆、頸、腰椎關節炎(骨刺)、腦下垂體腫瘤、脊椎椎間盤突出、腦中風、腦瘤、顱內動脈瘤、顱內動靜脈畸形、周邊神經壓迫(手、腳麻)、多汗症、三叉神經痛、運動障礙手術(如：巴金森深部腦電極植入手術)。 ◆記號者為骨疏特診	上午	83				蔡昇樺 362647		
		84		鄭均洵 (脊椎門診) 083998	蔡昇樺 362647	辛明泰 129109	◆孫立偉(約診)	◆孫立偉 182034
		85	張尚文 133393	顏華正 090211	鄭均洵 (脊椎門診) 083998	吳朝宗 001951	◆陳建民 (脊椎內視鏡) 096015	
		130	◆陳建民 (脊椎內視鏡) 096015					
	下午	84	程彥博 (14:30看診) 361740	辛明泰 (腦下垂體) 129109	◆孫立偉 182034		鄭均洵 083998	
		85	顏華正 (脊椎門診) 090211	吳朝宗 001951	張尚文 133393	陳志一 361847	顏華正 090211	

科別	星期	一 Mon		二 Tue		三 Wed		四 Thu		五 Fri		六 Sat	
		時段	診間										
重建整形暨手外科	整形外科	上午	75	周惠能168540				林士隆 (9:00看診) 103280	高文彬 (9:00看診) 140825	王冠穎182815			
		下午	75	高文彬140825	林士隆103280	王冠穎182815	周惠能168540						
		夜間	75	王冠穎182815		施博淳361590							
	創傷暨手外科	上午	75		潘毅 (9:00看診) 104080	潘毅 (9:00看診) 104080							
		下午	75						潘毅104080				
		夜間	75										
	慢性傷口門診	上午	75	周惠能168540	潘毅 (9:00看診) 104080	潘毅 (9:00看診) 104080	林士隆 (9:00看診) 103280	高文彬 (9:00看診) 140825	王冠穎182815				
		下午	75	高文彬140825	林士隆103280	王冠穎182815	周惠能168540	潘毅104080					
		夜間	75	王冠穎182815		施博淳361590							
	胸腔外科	上午	73	鄭清源062980	黃弘哲 (9:00看診) 361735	王秉彥 (9:00看診) 156283	陳恆中 (12/5.19.26) 096367	鄭清源 (9:00看診) 062980	黃章倫144474	黃章倫144474			
			67				黃弘哲 (高壓氧) 361735						
			71						侯振泰330087				
下午		72			洪維亨362654								
		73	陳恆中096367	王秉彥156283	劉柏毅 (14:30看診) 361463	黃章倫144474	洪維亨362654						
		73					張平憲 (19:00看診) 362241						
夜間		73											
一般消化外科	上午	82	張宏基021591	曾信順091694	張宏基021591	林佳正331636	詹健彬055916	洪玉如149116					
		83	柯志燃091681	楊力衡 (甲狀腺外科) 035342	柯志燃091681	李東炎 (靜脈曲張) 330781						曹連誠331755	
		82	詹健彬055916	曹連誠331755	林國華331485	柯志燃091681	洪玉如 (15:00看診) 149116						
	下午	83	李東炎330781		洪玉如149116	楊力衡 (甲狀腺外科) 035342	林翔晨361943						
		84					劉高明361082						
乳房中心	上午	103		(限乳癌術後復建特診) 廖淑芬094882		陳守棟001886	陳達人 (微創手術) 約診	蘇進成151423					
		105	陳達人115045	陳守棟001886	曾信順 (人工血管植入) 091694	賴鴻文143809	蘇進成151423	林喆100807					
	下午	103	賴鴻文 (13:00看診) 143809	(乳房預防與篩檢) 曾信順091694	蘇進成151423								
		105	陳達人 (限癌症初診) 約診		(內視鏡乳房手術) 賴鴻文143809	陳達人 (12:30看診) 115045	張宏基021591						
	夜間	105	賴鴻文 (12/9) 143809		賴鴻文143809								
外科特殊門診	上午	130	(脊椎內視鏡、骨質疏鬆) 陳建民096015		陳堯俐 (肝臟移植) 約診		陳堯俐 (肝臟外科) 約診						
	下午	130	(12/2.9.23.30) (12/9) 陳建民096015	王百孚 (泌尿腫瘤) 062993	(肝臟外科、肝臟移植) 陳堯俐031560	黃祖源 (12/23) (12/23) 143809 (12/19) (12/19) 賴鴻文 (約診)							
一般醫學外科	上午	71		教學門診 (12/17) 133393									
		73					教學門診 (12/12) 331600						
	下午	74		教學門診 (12/17) 318529									
大腸直腸外科	上午	71	陳志誠 (9:00看診) 117190										
		72		黃玄遠 (9:00看診) 107431	張譽耀177176	黃玄遠 (9:00看診) 107431	王愷晟140111						
	下午	71		王愷晟140111	陳志誠117190	張譽耀177176							
		72	張譽耀177176				黃玄遠107431						
外傷科	上午	74	林國華 (12/2.9.23.30) 331478	陳偉雄 (9:00看診) 097753	黃勉書 (9:00看診) 068186	(9:00看診) (內視鏡微創) 曹連誠133808	陳偉雄 (9:00看診) 097753						
	下午	74	郭加敏 (15:00看診) 362420	李坤樺 (12/3.10.24.31) 088847	林佳正150493	李育賢362558							
	夜間	74			李坤樺088847								
心臟血管外科	上午	67	陳映澄 (心臟微創手術) 137448	李千慧 (9:00看診) 144590	李宗勳168589	李千慧 (9:00看診) 144590	謝永堃 (12/6.13.20) 155145 教學門診 155145						
	下午	67	邱英世 (只限先天性心臟病) 172530		陳映澄 (血管支架置入手術) 137448		李宗勳168589						
		71											
	夜間	67		謝永堃155145									

科別	星期	一 Mon	二 Tue	三 Wed	四 Thu	五 Fri	六 Sat
	時段 診間						
泌尿外科 參考症狀：泌尿系統腫瘤(攝護腺癌、腎、輸尿管、膀胱、後腹腔腫瘤)及結石、攝護腺(前列腺)肥大、腹股溝疝氣、尿失禁、泌尿道感染、男性性功能障礙、男性不孕症、排尿功能障礙、血尿、尿道下裂、隱睾症、腎上腺腫瘤、精索靜脈曲張。	上午	78 陳俊吉063481	張建祥107425	張進寶063569	黃國軒360760	陳柏華149690	張進寶063569
		79 王百孚062993	黃勝賢057450	王百孚062993	嚴孟意046536	黃勝賢057450	張建祥107425
		80 嚴孟意046536	陳俊吉063481		(疝氣門診) 江恒杰049264	教學門診(12/27) 049264	
	下午	78 沈運筑181158	陳柏華149690	陳柏華149690	張進寶063569	張建祥107425	
		79 黃勝賢057450	陳昭安180816	簡佑全362152	陳俊吉063481	王百孚062993	
		80 江恒杰049264	嚴孟意046536	江恒杰049264	方琬云176285	(小兒泌尿科) 林介山302478	
	夜間	78		陳柏華149690			

其他專科部門診

科別	星期	一	二	三	四	五	六	
	時段 診間							
骨科 參考症狀：骨折、骨骼疼痛、脫臼、骨髓炎、關節退化、腰痠背痛、關節炎、骨畸形、骨腫瘤、脊椎病變、韌帶損傷及旋轉袖破裂、脊椎骨骨折、脊椎側彎、駝背、僵直性脊椎炎畸形、骨質疏鬆症、坐骨神經痛、運動傷害。 ※兒童骨科： 兒童醫院W2下午226診王偉勳醫師 ◆記號者為骨科特診	上午	94 ◆李翼安144922	◆吳嘉傑050560	◆羅佑晟150570	(微創關節重建) ◆沈泰杉162509	(脊椎微創手術) ◆呂岳修155366		
		95 (體關節微創手術) ◆張櫻霖084004	(關節重建及再置換) ◆張櫻霖084004	(脊椎微創) ◆陳秋涼111111	◆吳嘉傑050560	(運動傷害及關節鏡手術) ◆謝承樸051114	◆羅佑晟150570	
		97 ◆曾順承146542	◆陳新耀009705	(脊椎門診關節重建) ◆李翼安144922	◆王偉勳132072	(人工關節微創手術) ◆陳新耀009705	◆王偉勳132072	
		98 ◆陳秋涼(脊椎)111111	◆沈東霖063590	◆蘇伯峰(關節重建)088660	◆李翼安144922	◆陳新耀(人工關節微創手術)009705	◆蘇伯峰(關節重建)088660	
	下午	94 ◆沈東霖063590		(足踝門診：各式足踝問題) 蘇錦宏361787	◆沈東霖063590	◆羅佑晟150570		
		95 ◆曾順承146542	胡仲行302880	(運動傷害及關節鏡手術) ◆謝承樸051114	(微創關節重建) ◆沈泰杉162509	(脊椎內視鏡手術) ◆陳秋涼111111		
		97 ◆王偉勳132072	(內視鏡及手外科) ◆吳嘉傑050560	(膝關節) ◆陳新耀009705	(15:00看診) ◆王偉勳132072			
		98 ◆蘇伯峰(關節重建)088660	◆呂岳修155366	(脊椎內視鏡手術) ◆陳秋涼111111	◆李翼安144922	◆蘇伯峰088660		
	夜間	94		(骨腫瘤) ◆沈泰杉162509				
		95 ◆謝承樸051114		(脊椎微創手術) ◆呂岳修155366	◆曾順承146542	◆張櫻霖(一般骨科)084004		
		97 ◆王偉勳132072	◆羅佑晟150570			游智鈺360958		
		98 ◆李翼安144922		楊偉銘(12/4) 360755	◆沈東霖063590			
	婦產部 參考症狀：不規則陰道出血或不正常分泌物、月經失調、婦女尿失禁、頻尿、解尿障礙、子宮膀胱下垂、不孕症、女性腹部疼痛、婦科腫瘤、避孕、優生保健諮詢、女性結紮、例行婦科檢查和子宮頸抹片、產前檢查，更年期症候群等。 註：星期二夜間：陳明醫師 星期三夜間：謝聰哲醫師 門診依報到順序看診 ※掛許瑞昌醫師門診40號以後下午3點到，50號以後下午4點到。 ※持有孕婦健康手冊，請到140診衛教。 ※只看婦科的醫師：許瑞昌、周邦新、陳子和、孫茂榮、蕭品卉、黃志成。	上午	133 謝聰哲040129	吳婉如180336	教學門診(12/11, 18, 25) 054315	簡宏如180973	謝聰哲040129	吳婉如(12/14, 28) 180336 陳明(12/7, 21) 104060
			134 (尿失禁及骨盆鬆弛) 黃志成045409	(子宮頸脫垂、婦女尿失禁特診) ◆孫茂榮013212	(子宮頸脫垂、婦女尿失禁特診) ◆孫茂榮013212	(子宮頸脫垂、婦女尿失禁特診) ◆孫茂榮013212	黃志成045409	(子宮頸脫垂、婦女尿失禁特診) ◆孫茂榮013212
			135 (婦科腫瘤腹腔鏡手術特診) ◆周邦新004271	黃志成045409	黃筱秦175903	(婦科腫瘤腹腔鏡手術特診) ◆周邦新004271	(婦科腫瘤腹腔鏡手術特診) ◆周邦新004271	(腹腔鏡手術子宮腫瘤特診) ◆葉光芃004011
			136 簡宏如180973	吳信宏058436	陳子和046305	吳婉如180336	蕭品卉054315	陳子和046305
137 許瑞昌(婦癌特診)003100			蕭品卉054315	許瑞昌(婦癌特診)003100	蕭品卉054315	許瑞昌(婦癌特診)003100	(產科、婦科及不孕症) 楊小萱178241	
下午		133 蕭品卉(乳房超音波)054315	謝聰哲040129		(基因診斷與絨毛取樣) 陳明104060	(羊膜穿刺、產科) 陳明104060		
		134 黃筱秦175903			黃志成045409			
		135 楊珮音101800			(試管嬰兒人工助孕特診) ◆葉光芃004011	黃筱秦175903		
		136 陳子和046305	簡宏如180973		楊珮音101800	陳子和046305		
		137		王彥筑(母乳諮詢)144219		王彥筑144219		
夜間	133 陳郁菁128704	陳明104060	謝聰哲(17:30看診)040129					
	134	(不孕症試管嬰兒) 蔡鴻德127119						
	135 吳信宏058436	楊珮音101800	(產科、婦科及不孕症) 楊小萱178241	吳成玄097528	楊珮音101800			
	136 吳婉如180336	簡宏如180973	黃筱秦175903					
137			王彥筑144219	黃志成(婦科)045409				

科別	星期	— Mon — 二 Tue — 三 Wed — 四 Thu — 五 Fri — 六 Sat							
		時段	診間						
胎兒高層次超音波	上午	132	楊珮音 101800	王彥筑 144219		王彥筑 144219	楊珮音 101800		
	下午	132	吳琬如 180336	王彥筑 144219	吳琬如 (12/11,25) 180336	謝聰哲 040129			
女性整合門診 <small>參考症狀：女性常見健康問題、婦女尿失禁子宮膀胱脫垂、乳房超音波</small>	上午	134		孫茂榮 013212		孫茂榮 013212			
		137		蕭品卉 (更年期) 054315					
耳鼻喉暨頭頸部 <small>(口腔癌特診) (口腔癌篩檢：年滿30歲且有抽菸或嚼檳榔者，每二年可進行一次口腔黏膜篩檢。符合條件者請至本門診區接受篩檢) 參考症狀：頸部腫塊、口腔腫瘤(口腔癌)、甲狀腺腫瘤、鼻咽癌、成人及小兒鼻過敏、兒童耳、鼻喉疾病、耳痛、頭痛、暈眩、面神經麻痺、吞嚥困難、扁桃腺病變、聲音沙啞、喉嚨痛、呼吸道異物、語言障礙、高壓氧治療、唾液腺病變、類流感。 註：星期二夜間溫永頌醫師、星期四夜間王哲偉醫師之門診，依報到順序看診(先報到先看診)。 ※119診為口腔癌篩檢及確診特診，免掛號，可直接入內報到。</small>	上午	116	(提供門診戒菸) 謝明好 163024	王哲偉 097302	(音聲喉部疾病) 蕭信昌 035412	(口腔癌、頭頸癌) 蕭信昌 035412	(提供門診戒菸) 謝明好 163024	郭浚熒 121792	
		117			林甫禎 161444		(耳科) ※張正權 010730		
		118	范君揚 (耳病) 084850	吳元盛 075082	吳元盛 075082	(鼻病、打鼾) 許慶輝 143859	余萬年 133427	頭頸腫瘤(達文西手術) 余萬年 133427	
		119	陳英宏 107258	(鼻病、鼻整形、鼻咽癌) 涂智文 182737		(眩暈及耳病) 洪雲聰 155430	(聽能復健特診) 范君揚(約診)	洪三富 149184	
		120	(打鼾及睡眠特診) 溫永頌 036810	蘇金泉 091334	(甲狀腺手術) 陳穆寬 053780	(頭頸腫瘤、超音波) 洪三富 149184	(打鼾、口腔癌) 陳穆寬 053780	李尚儀 150614	
		121	(過敏性鼻及鼻病) 洪雲聰 155430	郭浚熒 121792	蔡昌益 149198	(口腔癌特診) 蘇金泉 091334	蔡昌益 149198	(頭頸癌及小兒耳鼻喉) (提供門診戒菸) 謝明好 163024	
	下午	116	(鼻病創傷及鼻整形) 王哲偉 097302	(甲狀腺手術) 蕭信昌 035412	陳偉格 169277	郭浚熒 121792	(鼻咽癌、頭頸癌) 溫永頌 036810		
		117		張恩豪 169209					
		118	(鼻病、鼻整形、鼻咽癌) 涂智文 182737	林甫禎 161444	范君揚 (耳病) 084850	頭頸腫瘤(達文西手術) 余萬年 133427	吳元盛 075082		
		119	洪三富 149184		(耳科) ※張正權 010730	范君揚 (耳病) 084850	(頭頸癌與鼻咽癌) 洪雲聰 155430		
		120	蔡昌益 149198	陳穆寬 053780	林宣宇 362402	李尚儀 150614	林甫禎 (口腔癌) 161444		
		121	張恩豪 169209	許慶輝 143859	(小兒及過敏性鼻炎) 劉佩盈 155709	陳偉格 169277	陳英宏 107258		
	夜間	116	吳元盛 075082	(鼻炎及鼻竇炎、鼻病) 溫永頌 036810	(小兒及過敏性鼻炎) 劉佩盈 155709	王哲偉 (18:30看診) 097302	(打鼾、睡眠特診) 蕭信昌 035412		
		118				蕭舜仁 362270			
	頭頸癌科 <small>(口腔癌暨頭頸癌特診) 參考症狀：口腔癌、口腔腫塊及病變、唾液腺異常、頸部腫塊、甲狀腺腫塊、鼻咽癌、下咽癌、喉癌、出血、聲音沙啞、頸部蜂窩性組織炎。</small>	上午	116	謝明好 163024					
			118					余萬年 133427	
			120			陳穆寬 053780	洪三富 149184	陳穆寬 053780	
		下午	121		郭浚熒 121792				
			118		林甫禎 161444		余萬年 133427		
			120			林宣宇 362402		林甫禎 161444	
夜間	116		溫永頌 036810		王哲偉 097302	蕭信昌 035412			
頭頸重建整型科 <small>參考症狀：頭頸部先天畸形，顏面骨折，鼻部創傷及整型，頭頸部及口腔腫瘤術重建。</small>	上午	120		蘇金泉 091334					
		121				蘇金泉 091334			
	下午	119	洪三富 149184				洪雲聰 155430		
		120			林宣宇 362402				
	夜間	116				王哲偉 097302			
	鼻科 <small>參考症狀：鼻及鼻竇疾病、鼻整形、鼻咽癌</small>	上午			(鼻病、鼻整形、鼻咽癌) 涂智文 182737				
下午				(鼻病、鼻整形、鼻咽癌) 王偉哲 097302 涂智文 182737					
口腔癌中心 <small>參考症狀：口腔癌、口腔腫塊、口腔紅斑、白斑、口腔纖維化、張口困難。</small>	上午		(116診) 謝明好 163024	蘇金泉 (120診) 091334	陳穆寬 (120診) 053780	洪三富 (120診) 149184	陳穆寬 (120診) 053780	謝明好 (121診) 163024	
	下午		蔡昌益 (120診) 149198	陳穆寬 (120診) 053780	林宣宇 (120診) 362402	李尚儀 (120診) 150614	林甫禎 (120診) 161444		
	夜間			溫永頌 (116診) 036810	劉佩盈 (116診) 155709	王哲偉 (116診) 097302	蕭信昌 (116診) 035412		

科別	星期	— Mon — 二 Tue — 三 Wed — 四 Thu — 五 Fri — 六 Sat								
		時段	診間							
十二樓	顏面整形中心(自費) 鼻整形、顏面微整形(玻尿酸)、除皺(肉毒桿菌素)。	上午	1		涂智文(鼻整形) 332194					
		下午	2			王哲偉(鼻整形) 332207				
二樓	神經醫學部 參考症狀：頭痛、癲癇、中風、半身不遂、肌力減退喪失、肢體無力、肢體麻木、背痛、腦炎、腦膜炎、肌肉病變、各種神經痛肌肉抽痙攣手腳顫抖不由自主運動步調不穩、失語症、意識障礙、癱瘓、暈眩、腰酸背痛、眼球運動障礙、顏面神經麻痺、職業性神經系統疾病、自費腦神經系統健康檢查(腦神經系統健康檢查報告解說，請洽健診中心，不需掛號)。	上午	151	陳大成 067482	李佳儒 170476	林志明 166110	林志明 166110	吳鴻明 018288	林志明 166110	
			152	陳彥宇 107281	孫穆乾 091443	孫穆乾 091443	巫錫霖 014132	巫錫霖 014132	陳彥宇 107281	
			153	張凱茗 146903	賴建旭 083985			蔡定倫 302389		
			154	張振書 089702	莊介森 083954	王文甫 068251	林君襄 (9:00看診) 361310	張振書 089702		
			155	羅敏智 005590				羅敏智 005590	賴建旭 083985	
			156	吳鴻明 018288	吳鴻明 018288	劉青山 026602	劉青山 026602	劉青山 026602	孫穆乾 091443	
		下午	151	林志明 166110		孫穆乾 (中風特診) 091443	廖科儒 362121	巫錫霖 (13:30看診) (約診)		
			152		施曉雅 (13:30看診) 361260	教學門診 107281	莊介森 083954			
			153	莊介森 083954	陳大成 067482	陳大成 067482	吳鴻明 018288	陳竹翎 362701		
			154	王文甫 068251	莊介森 083954	張振書 089702	王文甫 068251	李佳龍 361290		
			155			莊協勳 360597		張凱茗 (約診)		
			156			賴建旭 083985	李佳儒 170476	林建輝 361854		
		夜間	152	陳彥宇 (頭痛特診) 107281	李佳儒 170476			巫錫霖 014132		
			153	賴建旭 083985	陳大成 067482			蔡杰璋 (12/6.20) (約診)		
			154			王文甫 068251		張振書 089702		
		術前麻醉門診	上午	34	術前麻醉評估門診	術前麻醉評估門診	術前麻醉評估門診	術前麻醉評估門診	術前麻醉評估門診	術前麻醉評估門診
			下午	34	術前麻醉評估門診	術前麻醉評估門診	術前麻醉評估門診	術前麻醉評估門診	術前麻醉評估門診	術前麻醉評估門診
		遺傳諮詢門診 參考症狀：習慣性流產、高齡孕婦、產前母血唐氏症檢異常、產前胚胎異常、地中海型貧血、染色體異常、智能不足、身材矮小、無月經、蠶豆症、脊髓性肌肉萎縮症、囊腫纖維症。	上午	144					(遺傳與產前診斷) 陳明 (約診)	
				226	趙美琴 (兒童遺傳) 180430		趙美琴 (兒童遺傳) 180430	趙美琴 (兒童遺傳) 180430		
			下午	133				(遺傳與胎兒治療) 陳明 104060		
				4期 6F	(遺傳特診)(13:30看診) 劉青山 (約診)					
		皮膚科 參考症狀：一般皮膚病、帶狀皰疹、疥瘡、禿髮、濕疹、皮膚癬、青春痘、灰指甲、紅斑性狼瘡、色素斑、皮膚腫瘤、多汗症、皮膚病變需手術、痣、雞眼、色斑、急慢性皮膚過敏原檢查、職業性皮膚過敏症貼布測試...等。另有"紫外線治療"、"冷凍治療"包括液態氮及固態二氧化碳、"雷射治療"、"美容醫學"...等。	上午	57	(藥物過敏) 邱足滿 068003	楊國材 002544	蔡妍筠 099523	許修誠 145900	曾彥碩 125108	楊國材 002544
				64	朱耶靛 176009	林益光 049252			蔡妍筠 099523	許耘誌 168739
				65	曾彥碩 125108	楊仁宏 183060	邱足滿 068003	楊國材 002544	楊仁宏 183060	邱足滿 068003
下午	57		曾彥碩 125108	楊蕙如 149777	蔡妍筠 099523	楊蕙如 149777	(青春痘) 楊蕙如 149777			
	64					許修誠 145900				
	65		許修誠 145900	朱耶靛 176009	邱足滿 068003	朱耶靛 176009	林益光 049252			
夜間	57		蘇永約 181609	曾彥碩 125108	朱耶靛 176009	楊蕙如 149777	阮怡禎 180991			
皮膚微整雷射中心 參考症狀：雷射(除斑、痣、息肉...等)、除皺、脈衝光、淨膚、飛梭、音波拉皮、電波拉皮、肉毒桿菌注射、腋下螺旋刀、無創微波熱能除汗(Miradry 脫淨爽)、植髮、抽脂、靜脈曲張、醫美相關手術...等。	上午		64			蔡妍筠 (約診)	蔡妍筠 (約診)			
	下午	64	楊國材 (禿髮) (約診)	許修誠 (約診)	曾彥碩 (約診)		朱耶靛 (約診)			

科別	星期	一 Mon		二 Tue		三 Wed		四 Thu		五 Fri		六 Sat		
		時段	診間	診間	診間	診間	診間	診間	診間	診間	診間	診間	診間	
家庭醫學科 參考症狀：不分年齡性別均可看診、強調周全性、連續性、協調性的全人健康照護。各類慢性病(如高血壓、糖尿病、高血脂、痛風等)之診斷與治療、一般急性症狀(如感冒、腸胃不適、尿道發炎等)或症狀未明之診斷與處置、預防保健服務(週期性成人健康檢查與報告諮詢、疫苗注射等) 每週二及週五14:00-16:30家醫科於164診設有子宮頸抹片教學門診 ※提供青少年親善門診服務(TEEN's 9號門診)：黃馨葆	上午	161	(另提供安寧緩和照護及門診戒菸) 林盈利 132179	(另提供門診戒菸) 楊鈺雯 055846	(另提供門診戒菸) 劉晏孜 144084	(另提供門診戒菸) 楊鈺雯 055846	(另提供門診戒菸) 劉晏孜 144084	(另提供門診戒菸) 蔡宛庭 181038	(另提供安寧緩和照護及門診戒菸) 蔡宛庭 181038	(另提供門診戒菸) 李坤鴻 169102	(另提供門診戒菸) 蔡宛庭 181038	(另提供門診戒菸) 李坤鴻 169102	(另提供門診戒菸) 蔡宛庭 181038	
		162	黃淮涓 181013	郭馨鎂 181737	吳婉卉 180996	許瑩姿 181015	林俊佑 181036	黃萱 180993	張經 181716	張經 181716	張經 181716	張經 181716	張經 181716	張經 181716
		163	張經 181716	黃淮涓 181013	林俊佑 181036	蔡宛庭 181038	黃萱 180993	張經 181716	張經 181716	張經 181716	張經 181716	張經 181716	張經 181716	張經 181716
		165	(另提供職業病特診及門診戒菸) 陳琬青 331065	(另提供門診戒菸) 吳美鳳 330272	楊志懷 181747	(另提供安寧緩和照護及門診戒菸) 蔡佩渝 076934	(另提供門診戒菸、職業病特診) 吳美鳳 330272	賴宜豪 (12/7, 21) 360810	賴宜豪 (12/7, 21) 360810	賴宜豪 (12/7, 21) 360810	賴宜豪 (12/7, 21) 360810	賴宜豪 (12/7, 21) 360810	賴宜豪 (12/7, 21) 360810	賴宜豪 (12/7, 21) 360810
		166		(另提供安寧緩和照護及門診戒菸) 李坤鴻 169102	(另提供門診戒菸) 盧建中 360927	黃彥杰 181742	(另提供門診戒菸) 余宜叡 126257							
		161			蘇育德 360300	(另提供安寧緩和照護及門診戒菸) 謝和揚 302485	(另提供門診戒菸) 孫宏禹 (12/13, 27) 144102	孫宏禹 (12/13, 27) 144102	孫宏禹 (12/13, 27) 144102	孫宏禹 (12/13, 27) 144102	孫宏禹 (12/13, 27) 144102	孫宏禹 (12/13, 27) 144102	孫宏禹 (12/13, 27) 144102	孫宏禹 (12/13, 27) 144102
	下午	162	賴柏宇(約診)	(另提供安寧緩和照護及門診戒菸) 江至祥 149238	昌育群 360896	(另提供門診戒菸) 施宜德 360574	黃立壬(約診)	黃立壬(約診)	黃立壬(約診)	黃立壬(約診)	黃立壬(約診)	黃立壬(約診)	黃立壬(約診)	黃立壬(約診)
		163	徐灑 182458	陳偉勝 181740	(另提供安寧緩和照護及門診戒菸) 謝雅琪 362410	(另提供門診戒菸) 黃佩茹 (12/25, 19) 163030	黃佩茹 (12/25, 19) 163030	黃佩茹 (12/25, 19) 163030	黃佩茹 (12/25, 19) 163030	黃佩茹 (12/25, 19) 163030	黃佩茹 (12/25, 19) 163030	黃佩茹 (12/25, 19) 163030	黃佩茹 (12/25, 19) 163030	
		165	(另提供安寧緩和照護) 黃馨葆 331659	吳佳佑(約診)	吳宣萱 302222	(另提供門診戒菸) 林怡貞 176454	(另提供安寧緩和照護及門診戒菸) 蔡佩渝 076934	蔡佩渝 076934	蔡佩渝 076934	蔡佩渝 076934	蔡佩渝 076934	蔡佩渝 076934	蔡佩渝 076934	
		166	林中一 180285	(另提供門診戒菸) 余宜叡 126257	詹玉成 180308	顧仁棋(約診)	許瑩姿 181015	許瑩姿 181015	許瑩姿 181015	許瑩姿 181015	許瑩姿 181015	許瑩姿 181015	許瑩姿 181015	
		教研 6樓		(油症、教學門診、母性健康諮詢) 湯豐誠 106159										
		夜間	161				(另提供安寧緩和照護及門診戒菸) 鍾明成 331851							
	旅遊醫學自費門診 註：1. 旅遊醫學門診採預約制，預約電話為04-7238595轉3264(就診仍需依現場狀況等候醫師看診)。 2. 現場掛號的民眾對旅遊醫學有需求，也歡迎運洽164診家庭醫學個案管理師洽詢	上午	164	旅遊醫學321413	旅遊醫學321413	旅遊醫學321413	旅遊醫學321413	旅遊醫學321413	旅遊醫學321413	旅遊醫學321413	旅遊醫學321413	旅遊醫學321413	旅遊醫學321413	
		下午	164	旅遊醫學321413	旅遊醫學321413	旅遊醫學321413	旅遊醫學321413	旅遊醫學321413	旅遊醫學321413	旅遊醫學321413	旅遊醫學321413	旅遊醫學321413	旅遊醫學321413	旅遊醫學321413
越南住民特別門診	上午		林盈利 (161診) 132179	李坤鴻 (166診) 169102										
	上午	165										賴宜豪 360810		
		166				盧建中 360927								
	下午	152		施曉雅 361260										
		161				蘇育德 360300	謝和揚 302485							
		162					施宜德 360574							
	夜間	1		許吟姿 302628										
75					施博淳 361590									
復健醫學科 參考症狀：骨骼肌肉神經病變、肩頸上背疼痛、腰酸背痛、肌少症、關節疼痛、運動傷害、中風、頭部外傷、脊椎損傷、腦性麻痺、燒燙傷及外傷骨折的功能或運動障礙之復健、截肢後復健訓練、吞嚥電刺激訓練及震波治療、心肺功能復健、骨骼肌肉超音波檢查、玻尿酸注射、增生療法。	上午	91	王偉德 121330	楊宗翰 140097	王偉德 121330	陳冠霖 161520	蕭安芳 169389	蕭安芳 169389	蕭安芳 169389	蕭安芳 169389	蕭安芳 169389	蕭安芳 169389		
		92	林仲哲 039784	劉森永 088925	廖淑芬 094882	廖淑芬 094882	魏大森 010945	魏大森 (腦中風特診) (約診)	魏大森 (腦中風特診) (約診)	魏大森 (腦中風特診) (約診)	魏大森 (腦中風特診) (約診)	魏大森 (腦中風特診) (約診)	魏大森 (腦中風特診) (約診)	
		93	蕭安芳(約診)	王偉德 (超音波特診) (09:00看診) (12/3, 10) 教學門診 121330	(頭頸癌術後特診) 陳冠霖 161520	楊宗翰(約診)	(體適能諮詢) 劉育如(約診)							
	下午	91	陳冠霖 161520	鑑定特診(約診)	吳順堯 362263	楊宗翰 140097	吳建林 361620	吳建林 361620	吳建林 361620	吳建林 361620	吳建林 361620	吳建林 361620		
		92	魏大森 010945	林仲哲 039784	魏大森 010945	劉森永 088925								
		93	(體適能諮詢) 林羿辰(約診)	吳宗儒 362377	蕭可倚(約診)	蕭安芳 169389	(骨骼肌肉超音波特診) 劉森永(約診)							
	夜間	91	吳順堯 362263											
	微創脊椎中心特別門診 參考症狀：坐骨神經痛、下肢麻痺、椎間盤突出症、脊椎骨骨折、骨質疏鬆症、脊椎外傷、骨刺。	上午	84		鄭均洵 083998									
			85			鄭均洵 083998				陳建民 096015				
			130	陳建民 096015										
下午		84	程彥博 (14:30看診) 361740											
放射科介入治療門診 參考症狀：攝護腺肥大、子宮肌瘤、肝腫瘤、婦女慢性下腹痛	上午	71			陳嘉邦 152750									
		84	(神經血管介入性治療) 陳威良 113055											

科別	星期	時間						
		一 Mon	二 Tue	三 Wed	四 Thu	五 Fri	六 Sat	
一樓	疼痛科	上午 177	謝宜哲(約診)	曹紹倫 117223			謝宜哲(約診)	葉品宏 (12/28) 176525 曹紹倫 (12/7, 21) 117223 蔡聖恩 (12/14) 176500
		下午 177	謝宜哲 067259	蔡聖恩 176500	(介入性疼痛治療) 葉品宏 176525	謝宜哲 067259	謝宜哲 067259	
	睡眠障礙特別門診	11樓 2		(失眠、嗜睡特診) 張庭綱 139540				
		11樓 5				(失眠、嗜睡特診) 張庭綱 139540		
		3			林聖皓 112364			
		6	(睡眠呼吸障礙特診) 林慶雄 047822		(睡眠呼吸障礙特診) 林慶雄 047822			
		上午 118			(打鼾、睡眠呼吸中止症) 吳元盛 075082			
		119				洪雲聰 155430		
		120		(打鼾、睡眠呼吸中止症) 蘇金泉 091334			(打鼾門診) 陳穆寬 053780	李尚儀 150614
		121	洪雲聰 155430			(打鼾、睡眠呼吸中止症) 蘇金泉 091334		
		11樓 2		(失眠、嗜睡特診) 張庭綱 139540				
		6	林聖皓 112364				(睡眠呼吸障礙特診) 林慶雄 047822	
		116					(打鼾、睡眠呼吸中止症) 溫永頌 036810	
		下午 118			范君揚 084850			
119					洪雲聰 155430			
120		(打鼾門診) 陳穆寬 053780						
205			(兒童睡眠障礙特診) 張明裕 054090					
夜間 116		(打鼾、睡眠呼吸中止症) 溫永頌 036810						
十樓	成人精神科	1	鄭 琿 003123	(另提供門診戒菸) 許文郁 117006	王倬鋼 062927	鄭 琿 003123		王倬鋼 (9:00看診) 062927
		2	(另提供門診戒菸) 張正辰 055810	(另提供門診戒菸) 張庭綱 139540	張正辰 055810	黃以文 (12/5) 047445	林家弘 182250	
		3	蔡佩蓉 361459	陳延任 180335	陳昱安 168713	(腫瘤身心照護門診) 張正辰 055810	馬思斌 362390	陳昱安 168713
		4	(另提供門診戒菸) 許文郁 117006	袁有序 180998	(9:00看診) (12/4, 18) 廖以誠 040202	(另提供門診戒菸) 黃斯聖 097278	廖以誠 040202	
		5	(另提供門診戒菸) 黃斯聖 097278			(另提供門診戒菸) 張庭綱 139540		
	下午 1	王倬鋼 062927	王倬鋼 (約診) (司法精神醫學特診)	王倬鋼 062927	王倬鋼 062927	(另提供門診戒菸) 邱南英 302545		
	2	(另提供門診戒菸) 黃斯聖 097278	(另提供門診戒菸) 張庭綱 139540	(另提供門診戒菸) 張庭綱 139540		(另提供門診戒菸) 許文郁 117006		
	4	廖以誠 040202	教學門診 (12/3, 17, 31) 168713	教學門診 (12/11, 25) 149179 (12/4, 18) (約診)	林達偉 (約診)	廖以誠 (12/12, 26) 040202	陳力源 161319	
	5			李琇雯 181029		李柏賢 (約診)		
	夜間 2	(另提供門診戒菸) 許文郁 117006	林達偉 149179	(另提供門診戒菸) 黃斯聖 097278				
	老年精神科	上午 張正辰 055810	陳延任 180335	陳昱安 168713	黃斯聖 (4診) 097278			
		黃斯聖 (5診) 097278		(9:00看診) (4診) (12/4, 18) 廖以誠 040202		廖以誠 (4診) 040202		
		黃斯聖 (2診) 097278			(4診) (12/12, 26) 廖以誠 040202	邱南英 (1診) 302545		
		下午 廖以誠 (4診) 040202						
陳昱安 (2F-156診) 168713								
夜間			黃斯聖 (2診) 097278					
樓	戒癮特診	上午 許文郁 (4診) 117006	許文郁 (1診) 117006		張庭綱 (5診) 139540			
			張庭綱 (2診) 139540					
			張庭綱 (2診) 139540	張庭綱 (2診) 139540		邱南英 (1診) 302545	許文郁 (2診) 117006	
夜間 許文郁 (2診) 117006								
疾管署特診	下午		疾管署專案門診 (3診)	疾管署專案門診 (3診)		疾管署專案門診 (3診)		
	夜間		疾管署專案門診 (3診) 18:00-20:30					
樓	記憶門診	上午 6			林圻域 (9:00看診) 321566			
		下午 6	張凱茗 146903		廖以誠 (12/5, 19) 040202			

其他專科部門診

科別	星期	— Mon — 二 Tue — 三 Wed — 四 Thu — 五 Fri — 六 Sat							
		時段	診間						
十二樓 國際減重暨體美容中心	體重管理中心 參考症狀：肥胖症、減重手術、糖尿病、新陳代謝症候群、中醫減重、穴位埋線、身體組成分析、飲食分析、減重班	上午	1診	體重營養諮詢	陳琬青 331414 (代謝/產後減重)	杜思德 332189 (糖尿病/代謝減重)(12/25)	莊武龍 362623 (糖尿病/代謝減重)	邱志皇 362605 (糖尿病/代謝減重)	體重營養諮詢(約診)
			2診	體重營養諮詢	曹連誠 331760 (減重手術)	詹健彬 331503	王秉彥 331552 (減重手術)	減重手術(約診)	
		下午	1診	(中醫埋線)	李聰界 331425	楊鈺雯 331407 (代謝、產後減重)	郭仁富 322380 (12/5)		
			2診	(糖尿病/代謝減重)(12/9、23)	邱志皇 362605	體重營養諮詢		體重營養諮詢	
	顏面整形中心(自費) 參考症狀：鼻整形、顏面微整形(玻尿酸)、除皺(肉毒桿菌素)	上午	1診			涂智文 332194 (鼻整形)(12/4、18)			
			2診	高文彬 (顏面整形) 332249					
	美容中心(自費) 參考症狀：蝴蝶袖、雙眼皮、眼袋、隆乳(內視鏡、自體脂肪)、微創狐臭刮除手術、微整形(玻尿酸、肉毒桿菌注射)	上午	2診		林士隆 (美容手術) 332233				
			下午	2診	王冠穎 (美容手術) 332214	周惠能 (美容手術) 332225			
	上述約診專線：04-7238595轉7266								
	二樓 高壓氧治療中心 參考症狀：糖尿病足及各類困難傷口，反覆性傷口感染及骨髓炎，早期栓塞性腦中風，腦損傷後遺症，癌症放射後之損傷，皮膚及皮瓣之移植，各類氣體中毒，突發性耳聾或耳鳴，腸阻塞等。	上午			黃弘哲 (73診) 361735		吳嘉傑 (95診) 050560	謝承樸 (95診) 051114	
				潘毅 (75診) 104080	潘毅 (75診) 104080				
下午				吳嘉傑 (94診) 050560					
				吳嘉傑 (97診) 050560	謝承樸 (95診) 051114	黃弘哲 (67診) 361735	潘毅 (75診) 104080		
夜間			謝承樸 (95診) 051114						

門診戒菸時間表

科別	星期	— 一 — 二 — 三 — 四 — 五 — 六						
		時段	診間					
二樓 胸腔內科	上午	3	林俊維 182866	陳正雄 077112	林聖皓 112364	陳正雄 077112	張竣期 100102	
		5	紀炳銓 099257		蔡偉宏 080690	葉金水 091628	詹博強 362167	
		6	林慶雄 047822	林明泰 013081	林慶雄 047822	林聖皓 112364	紀炳銓 099257	蔡偉宏 080690
		9	施穎銘 132506					
	下午	3	林明泰 013081		施穎銘 132506	林明泰 013081		
		5	蔡偉宏 080690		張竣期 100102		葉金水 091628	
		6	林聖皓 112364	葉金水 091628	陳正雄 077112	紀炳銓 099257	林慶雄 047822	
		24		林俊維 182866				
	夜間	6		施穎銘 132506	張竣期 100102	詹博強 362167	林俊維 182866	
	心臟血管科	上午	9				余昭宏 129887	
11			楊淵博 140382					
耳鼻喉科	上午	116	謝明好 163024			謝明好 163024		
		120			陳穆寬 053780	陳穆寬 053780		
	121					謝明好 163024		
	下午	120		陳穆寬 053780				
家庭醫學科	上午	161	林盈利 132179	楊鈺雯 055846	劉晏孜 144084	楊鈺雯 055846	劉晏孜 144084	
		162					李坤鴻 169102	
		165	陳琬青 331065	吳美鳳 330272		蔡佩渝 076934	吳美鳳 330272	
		166		李坤鴻 169102	盧建中 360927		余宜叡 126257	
	下午	161					孫宏禹 144107	
		162		江至祥 149238		施宜德 360574		
		163			謝雅琪 362410	黃珮茹 163030		
		165				林怡貝 176454	蔡佩渝 076934	
	夜間	166		余宜叡 126257				
	十一樓 成人精神科	上午		許文郁 117006 張正晨 055810 黃斯聖 097278	許文郁 117006 張庭綱 139540		張庭綱 139540 黃斯聖 097278	
			黃斯聖 097278	張庭綱 139540	張庭綱 139540		邱南英 302545 許文郁 117006	
下午								
夜間		許文郁 117006						

科別	星期	診間 時段							
		一 Mon	二 Tue	三 Wed	四 Thu	五 Fri	六 Sat		
口腔顎面外科 參考症狀：人工植牙及補骨。厚斗、暴牙、顏面歪斜之正顎手術，國字臉削骨及臉頰拉皮、鼻整形。口腔潰爛久日不癒合、紅白斑、口腔腫瘤、口腔癌手術治療及顏面重建。智齒及多生牙拔除。頭頸部蜂窩組織炎。顏面骨折。唾液腺分泌異常腫大。顳顎關節疼痛聲響、張口疼痛困難。 顳顎關節障礙特診預約專線：04-7250433	□外1診	上午	(另提供門診戒菸) 黃冠閔 106698	孫章唐 096801	蔡國陽 072837	張妤欣 148384	(顳顎關節障礙特診)(12/14, 28) 許修鈞(約診) 蔡國陽 072837	(顳顎關節障礙特診)(12/14) 許修鈞(約診) 蘇竣揚 144420	
		下午	蔡國陽 072837	孫章唐 096801	黃冠閔 106698	黃冠閔 106698	孫章唐 096801		
	□外2診	上午	蘇竣揚 144420	張妤欣 148384		(正顎手術) 蘇竣揚 144420	黃冠閔 106698	張妤欣 148384	
		下午					(齒槽骨重建暨植牙) 蘇竣揚 144420		
	家庭牙醫學科 (牙科初診) 參考症狀：初診、口腔檢查及醫療諮詢服務、整合性的牙科疾病診斷及治療計畫、變色牙齒治療、牙齒美白、一般牙科之治療。	牙科1診	上午	林曉薇 103303	張映紅 132371	林曉薇 103303	(身心障礙牙科門診) 林曉薇 103303	陳品如 139370	林曉薇 (12/7, 21) 103303 張映紅 (12/14, 28) 132371
			下午	林曉薇 103303	張映紅 132371	張映紅 132371	(身心障礙牙科門診) 黃瑞彰 090375	陳品如 139370	
夜間			黃瑞彰 090375	陳品如 139370	林曉薇 103303	張映紅 132371			
牙髓病科 參考症狀：根管治療、自費顯微根管治療及根尖手術特診(約診)	牙科2診	上午		溫翊君 (12/3, 10, 24) 175987	郭俐蘭 168776				
		下午	楊臻繹 180009		廖芳瑩 155497	楊臻繹 180009			
		夜間							
牙周病科 參考症狀：牙齦出血、刷牙流血、牙齦紅腫化膿、牙齦萎縮、牙齒搖晃、牙齒脫落、牙結石、牙垢、口臭、咀嚼功能差、牙齒酸軟無力等。	牙科3診	上午	黃齡瑤 (12/2, 9, 16, 30) 362060 吳孟儒 168760	盧俊泰 008682 陳怡文 (12/3, 10, 17, 31) 175971	林益弘 126444	王韻涵 175953	盧俊泰 008682 陳怡文 175971	林益弘 (12/2, 9) 126444 陳怡文 (12/2, 9) 175971 吳孟儒 168760 王韻涵 (12/2, 9) 175953 鄭晟廷 (12/2, 9) 168758	
		下午	盧俊泰 008682 王韻涵 175953	(另提供門診戒菸) 林益弘 126444	鄭晟廷 (12/4, 18) 168758	吳孟儒 168760 鄭晟廷 168758	吳孟儒 (12/6, 20) 168760 鄭晟廷 168758		
		夜間	陳怡文 175971	李協泰 361030 吳孟儒 (12/3, 10, 17) 168760	鄭晟廷 168758	王韻涵 175953			
假牙補綴科(鑲復) 參考症狀：局部缺牙、全口缺牙、牙齒美容、牙齒斷裂、不良假牙、各類假牙鑲復、全口咬合重建、顎顏面鑲復物製作。	牙科5診	上午		張佑琪 (12/9, 16, 23, 30) 097100	張佑琪 097100	林朝和 002153	林朝和 002153	張佑琪 097100	張佑琪 097100
		下午			林朝和 002153	張佑琪 097100	翁惠安(約診)	翁惠安 045302	
		夜間			翁惠安(約診)	翁惠安 045302			
假牙補助特別門診	牙科5診	上午			林朝和 002153				
	牙科1診	下午	林曉薇 103303	張映紅 132371		黃瑞彰 090375	陳品如 139370		
齒顎矯正科 參考症狀：牙齒擁擠不齊、齒間縫隙過多、暴牙、深咬、開咬、倒咬(厚斗)顎骨嚴重異常須合併顎骨手術、牙齒延遲萌發或阻生、早期缺牙導致牙齒傾倒影響假牙製作。	牙科6診	上午		陳惠怡 049400			陳惠怡 049400	陳惠怡 (12/14, 28) 049400	
		下午	(隱形矯正)(12/2, 16, 23, 30) 李慈心 006205	李慈心 (12/3, 17, 24, 31) 006205	陳惠怡 (12/4, 11, 18) 049400	謝雯慧 100296 李慈心 006205	(正顎手術)(12/5, 19, 26) 謝雯慧 100296 詹至翔 (12/13) 143861	謝雯慧 (12/21, 28) 100296 詹至翔 (12/14, 21) 143861	
		夜間	李慈心 (12/2, 16, 23, 30) 006205	謝雯慧 (12/3, 10, 17, 24) 100296	陳惠怡 (12/4, 11, 18) 049400	詹至翔 (12/4, 11, 18) 143861	詹至翔 143861		
人工植牙 參考症狀：局部或全口缺牙，植牙前補骨及人工牙根種植暨假牙補綴，全口速定植牙。	牙科3診	上午			林益弘 126444			林益弘 (12/21) 126444	
	牙科5診	上午	張佑琪 (12/9, 16, 23, 30) 097100	張佑琪 097100	林朝和 002153	林朝和 002153	張佑琪 097100	張佑琪 097100	
	□外1診	上午	黃冠閔 106698	孫章唐 096801	蔡國陽 072837		蔡國陽 072837	蘇竣揚 144420	
	□外2診	上午	蘇竣揚 144420				黃冠閔 106698		
	牙科1診	下午				黃瑞彰 090375			
	牙科5診	下午		林益弘 126444	林朝和 002153	張佑琪 097100			
□外1診	下午	蔡國陽 072837	孫章唐 096801	黃冠閔 106698	黃冠閔 106698	孫章唐 096801			
□外2診	下午					蘇竣揚 144420			

註：1. 牙科約診：牙科醫師未排門診之時段，仍可與醫師助理聯絡，安排看診時段。聯絡專線：04-7250433（聯絡時段星期一至星期五：上午8:00-12:00，下午2:00-5:00，夜診6:00-8:30，星期六：上午8:00-12:00）（兒童牙科請撥04-7238595分機1065）
 2. 牙科部份負擔只需50元：不須轉診即可掛號或預約看診
 3. 牙科治療時間費時，建議報到時間：上午11:30前；下午16:30前；晚上20:30前至診間報到。
 4. 牙科看診依照掛號號碼順序看診(假牙補綴科，齒顎矯正科除外)。

科別	星期	一 Mon	二 Tue	三 Wed	四 Thu	五 Fri	六 Sat		
	時段 診間								
中醫部 參考症狀：中醫內科：呼吸道疾病、消化系疾患、風濕病、糖尿病、高血壓、肝功能異常、睡眠障礙、皮膚疾病、泌尿道疾患、性功能障礙、眩暈、五官疾病、癌症術後暨放化療之調理，失智暨退化性疾病。 中醫婦兒科：過敏性鼻炎、氣喘、月經疾病、婦女泌尿道疾患、產後調理、不孕症、更年期症候群、幼兒體質調理、青春調理、注意力缺失、過動症、腦性麻痺。 中醫針灸科：中風後遺症、自律神經失調、一般痠痛、急性慢性扭挫傷、骨折後遺症、坐骨神經痛、脊髓損傷後遺症、眼科相關疾病、不孕症、顫顫關節炎、五十肩、睡眠障礙、失智症、腸胃功能障礙。 註： 1. 中醫部諮詢電話：04-7238595轉4217 2. 陳文娟醫師星期一、三、四上午9:00起開始看診。 3. 初次看中醫的患者，為減少您等候時間，請於早上11:00前、下午診16:00前、晚上診20:00前「先插卡」報到。	上午	1	陳文娟 (9:00看診) 129123	李佳穎 149319	陳文娟 (9:00看診) 129123	陳文娟 (9:00看診) 129123	(濕疹、蕁麻疹) 張順昌 140816	(免疫失調體質調理) 陳嘉允 137877	
		2	(中醫風、顏面神經麻痺) 黃頌儼 132483	(打鼾、乾癬) 謝昌儒 181032	黃頌儼 132483	(咳嗽、暈眩、坐骨神經痛) 陳嘉允 137877	(偏科痠痛) 林廉証 155761	黃頌儼 132483	
		3		(氣喘、異位性皮膚炎) 陳運泰 153500				教學門診 (12/27) 149353	
		4	(異位性皮膚炎、背痛) 陳嘉允 137877	(鼻咽癌) 侯俊成 132067	侯俊成 132067	侯俊成 132067	(乳癌) 侯俊成 132067	(癌症) 侯俊成 132067	張順昌 140816
		6		李聰界 129289	(癌症腫瘤) 陳稼洛 149353	(耳鳴、眩暈) 李聰界 129289	陳嘉允 137877	(氣喘、異位性皮膚炎) 陳運泰 153500	
		8	(皮膚疾病) 李舒晴 168872			(泌尿道疾病、肝膽、腸胃疾病) 陳稼洛 149353	教學門診 (12/27) 129289	(癌症放化療體質調理) 李聰界 129289	
		1	(婦癌) 陳文娟 129123	(更年期) 陳文娟 129123	(皮膚疾病) 李舒晴 168872	教學門診 (12/26) 137877	(胃食道逆流)(未提供針灸治療) 林廉証 155761		
		2	(腰痛) 林廉証 155761	(退化性關節炎、失眠) 陳嘉允 137877	陳嘉允 137877	(運動傷害) 林廉証 155761	黃頌儼 132483		
		3			教學門診 (12/25) 153500	(癌症) 侯俊成 132067			
		4	邱重閱 362306	(鼻過敏、皮膚病) 陳稼洛 149353	(兒童學習障礙) 張順昌 140816	張順昌 140816	(糖尿病、腎臟病) 陳稼洛 149353		
		6	(更年期障礙) 李佳穎 149319	黃頌儼 132483	(肝功能異常、乾癬) 李聰界 129289		李佳穎 149319		
		8							
	夜間	1		陳文娟 129123	(體質調理) 陳稼洛 149353		(癌症腫瘤) 陳稼洛 149353		
		2				黃頌儼 132483			
		3	(氣喘、異位性皮膚炎) 陳運泰 153500						
		4		(生長發育) 張順昌 140816	林廉証 (約診)	(痤瘡、異位性皮膚炎) 李舒晴 168872			
		6	(胃腸機能障礙) 李聰界 129289			(心血管相關疾患) 李聰界 129289	(婦女疾病、過敏性鼻炎) 李佳穎 149319		
		8		(癌症) 侯俊成 132067					
	下午	1		(4診) (腎臟、泌尿疾病、腫瘤調理) 陳稼洛 149353	(總院134診) (母乳問題、產後調理、更年期) 李佳穎 149319				
		2							
	中醫中風特診	上午	(便秘、咳嗽、失眠) 周芳仔 182266	約診	(感冒、消化、痠痛) 陳培鑫 182269	(氣喘、支氣管炎、乾癬) 梁祐爾 182281	約診		
		下午	約診	(中風、面癱後遺症) 黃舒驛 182268	(過敏性鼻炎、痠痛、中風) 李亞倫 182265	(自律神經、自體免疫) 莊凱雯 182267	(消化不良、關節扭挫傷) 王冠堯 182264		
	中醫內科(放化療調理)		李聰界、侯俊成、陳文娟、張順昌、陳稼洛、李佳穎、陳運泰						
	中醫婦科		陳文娟、李佳穎、陳稼洛、張順昌、李舒晴						
中醫兒科		張順昌、陳運泰、李佳穎、陳稼洛、林廉証							
中醫眼科		張順昌、陳嘉允							
中醫皮膚科		陳運泰、陳嘉允、張順昌、李佳穎、陳稼洛、李舒晴							
中醫針灸科		黃頌儼、陳嘉允、林廉証、李舒晴							
中醫傷科		林廉証、張順昌、陳嘉允、陳運泰							

總院三期十一樓

科別	星期	一 Mon						二 Tue						三 Wed						四 Thu						五 Fri						六 Sat					
		時段		診間		診間		診間		診間		診間		診間		診間		診間		診間		診間		診間		診間		診間		診間		診間					
三樓	下午	健檢門診暨諮詢		(解說健檢報告) 蔡宛庭(約診)		(解說健檢報告) 黃淮涓(約診)		(解說健檢報告) 林俊佑(約診)		(解說健檢報告) 許瑩姿(約診)		(解說健檢報告) 張經(約診)																									
				(解說健檢報告) 吳美鳳(約診)		(解說健檢報告) 劉晏孜(約診)		(解說健檢報告) 黃珮茹(約診)		(解說健檢報告) 李坤鴻(約診)		(解說健檢報告) 陳琬青(約診)																									
	上午	整合醫學諮詢		(整合醫學諮詢) 林子平(約診)		(整合醫學諮詢) 林子平(約診)		(整合醫學諮詢) 林子平(約診)		(整合醫學諮詢) 林子平(約診)																											
四樓	上午	International Clinic (self-paid)						International Clinic (By Appointment)																													
	Please make an appointment in advance. International Clinic Hotline : 886-4-7009699 (Monday - Friday 8:00am - 5:30pm)																																				
四樓	上午	1	(角膜)	劉又綾 055881	(甲狀腺眼病、眼整形、淚管疾病)	胡佩欣 132537	(視神經、眼窩、眼整形)	周介仁 165010	(甲狀腺眼病、眼整形、淚管疾病)	胡佩欣 132537	(角膜)	劉又綾 055881	(視神經)	陳彥廷 121801																							
		2	(青光眼)	邱欣玲 063040	(視網膜)	吳建昇 125181	(眼整形、淚管疾病)	林千惠 360342	(青光眼)	邱欣玲 063040	(視神經)	周介仁 165010	(青光眼)	呂威揚 154852																							
		5		陳鶴齡 180997	(視網膜)	鄭捷尹 361441	(葡萄膜)	李昆憲 360873	(眼整形、淚管疾病)	林千惠 360342	(小兒斜弱視)	黃雅琪 147226		陳廷誌 176140																							
		6	(葡萄膜、視網膜)	陳珊霓 108562	(視網膜)	莊智鈞 156447	(視網膜)	陳珊霓 108562	(視網膜)	莊智鈞 156447	(葡萄膜、視網膜)	陳珊霓 108562	(視網膜)	吳建昇 125181																							
		7	(小兒斜弱視)	陳彥廷 121801	(青光眼)	呂威揚 154852	(視網膜)	黃峻峰 049123	(視網膜)	鄭捷尹 361441	(視網膜)	黃峻峰 049123	(視網膜)	李昇達 360790																							
		大衛中心			沈昌義 362631				沈昌義 362631																												
		1	(角膜)	劉又綾 055881	(眼整形、淚管疾病)	徐浩恩 362473	(14:30看診)(青光眼)	邱欣玲 063040	(近視手術、角膜)	劉又綾 055881	(小兒斜弱視)	陳彥廷 121801																									
	2			(視網膜)	吳建昇 125181	(角膜)	林昌平 362676	(14:30看診)(視網膜)	李昇達 360790	(14:30看診)(青光眼)	邱欣玲 063040																										
	5		陳鶴齡 180997	(葡萄膜)	李昆憲 360873			(14:30看診)(角膜)	楊舒雲 362669		吳艾玲 180989																										
	6	(葡萄膜、視網膜)	陳珊霓 108562	(視網膜)	周介仁 165010	(視神經)	莊智鈞 156447	(視網膜)	莊智鈞 156447	(葡萄膜、視網膜)	陳珊霓 108562																										
	7	(視網膜)	黃峻峰 049123	(小兒斜弱視、屈光)	黃雅琪 147226	(小兒斜弱視)	陳彥廷 121801	(甲狀腺眼病、眼整形、淚管疾病)	胡佩欣 132537	(甲狀腺眼病、眼整形、淚管疾病)	陳加宇 362007																										
	六樓	上午	健檢門診暨諮詢門診		吳美鳳		黃珮茹		陳琬青		劉晏孜		李坤鴻		主治醫師																						
					資深醫師		資深醫師		江至祥		吳美鳳		林盈利		資深醫師																						
	七樓	下午			郭馨鎂		楊志懷		徐灑		陳偉勝		黃彥杰																								
上午		職業醫學科																																			
七樓	上午	401		吳成玄 097528	(8:00看診)	蔡鴻德 127119	蔡鴻德 127119	蔡鴻德 127119	陳郁菁 128704	(8:00看診)	蔡鴻德 127119	(不孕症試管嬰兒)	吳成玄 097528																								
		402		黃隆蓉(女醫師) 361367				吳信宏 058436	楊小萱 178241				吳信宏 058436																								
	下午	401		楊小萱 178241		陳郁菁 128704		吳成玄 097528	黃隆蓉(女醫師) 361367		陳郁菁 128704																										
		402							吳信宏 058436																												
	兒童醫院	上午	兒童牙科				黃左琪 302490						楊益銓 362587																								
		下午			陳品如 139370		黃左琪 302490		李慈心 006205		黃渝聖 362110		楊益銓 362587																								
夜間											黃渝聖 362110																										

兒童醫院

地下一樓	上午	兒童牙科				黃左琪 302490						楊益銓 362587															
	下午			陳品如 139370		黃左琪 302490		李慈心 006205		黃渝聖 362110		楊益銓 362587															
	夜間											黃渝聖 362110															

科別	星期	診間							
		一 Mon	二 Tue	三 Wed	四 Thu	五 Fri	六 Sat		
二樓	兒童內科 參考症狀：凡21歲以下身體不適者皆可掛一般兒童內科，由兒科專科醫師診治，並根據診視結果，妥適轉介各次專科後續處置。 註： 兒童內科門診掛號後，請至評估室測量身高、體重、體溫，再依掛號碼看診。	上午	201	蔡易晉 107239 <small>(心臟外科邱英世教授聯診) 吳焜焜 068155</small>	吳焜焜 068155		盧芳廷 <small>(腸胃肝膽)</small> 181054	吳焜焜 <small>(兒童心律不整)</small> 068155	
			202	李孟倫 020540	陳家玉 182288		※李孟倫 020540		
			203	曹龍彥 001539	教學門診 001539	錢建文 103207	曹龍彥 001539	陳家玉 182288	林昭仁 124140
			204	盧芳廷 181054	高峻凱 096777	張通銘 <small>(神經、癲癇)</small> 128658	盧芳廷 181054	張通銘 <small>(神經、妥瑞)</small> 128658	錢建文 <small>(氣喘、腎臟)</small> 103207
			205	※張明裕 <small>(兒童神經特診)</small> 054090		陳曉能 019184	高峻凱 096777	陳曉能 019184	高峻凱 <small>(過敏特診)</small> (約診)
			206	教學門診 <small>(12/9, 23)</small> 103207					王士忠 068122
			206	教學門診 <small>(12/2, 16, 30)</small> 103207					
	226	趙美琴 180430		趙美琴 <small>(遺傳及內分泌)</small> 180430	趙美琴 <small>(遺傳及內分泌)</small> 180430				
	下午	201	邱漢堯 002387	<small>(兒童神經) (14:30看診)</small> ※楊瑞成 302108	蕭建洲 068206	蔡易晉 107239	邱漢堯 002387		
		202	吳怡磊 162991	李明聲 107484	李孟倫 020540	陳俐如 168708	吳怡磊 162991		
		203	楊順成 061359		蔡易晉 <small>(過敏氣喘)</small> 107239		曹龍彥 001539		
		204	錢建文 103207	李政翰 <small>(母乳諮詢)</small> 129130		錢建文 103207	吳焜焜 <small>(兒童心臟)</small> 068155		
		205	陳曉能 019184		張明裕 <small>(癲癇特診)</small> 054090	教學門診 129130	林昭仁 124140		
		206	王士忠 068122	※林明燦 <small>(血液病)</small> 302617	王士忠 068122		※林明燦 <small>(血液病)</small> 302617		
		226					吳劭彥 139256		
	夜間	201	蔡易晉 <small>(風濕、胸腔)</small> 107239	高峻凱 096777	吳焜焜 068155	蕭建洲 068206	蔡易晉 <small>(過敏氣喘)</small> 107239		
		202		李孟倫 020540	吳怡磊 162991	李明聲 107484			
		203	蕭建洲 068206	林昭仁 124140	楊順成 061359		楊順成 061359		
		204	林昭仁 124140		盧芳廷 181054	<small>(不看發展遲緩鑑定門診)</small> 張通銘 128658	陳俐如 168708		
		205				高峻凱 096777 <small>(不看發展遲緩鑑定門診)</small>	張明裕 054090		
	遺傳性代謝疾病整合門診	上午	206			趙美琴 <small>(12/5)</small> (約診)			
	兒童皮膚科	上午	223		楊仁宏 332256				
	兒童骨科 <small>青少年運動傷害、長短腳、先天性斜頸、先天性扳機指 (Congenital Trigger finger)、發展性關節發育不良、馬蹄內翻空凹足 (杵狀足、小兒內翻足)、扁平足、兒童骨折、下肢扭轉或彎曲變形、畸形足、小兒發育遲緩死症、脊柱側彎、骨質及關節炎等。</small>	下午	226		<small>(兒童青少年骨科)</small> 王偉勛 331810				
	兒童外科 <small>參考症狀：凡21歲以下小兒外科疾病如：小兒疝氣、隱室、尿道下裂、斜頸、表皮腫瘍、盲腸炎、一般外科疾病如：腹部腫瘤及各種先天性胸腹部異常、肛門閉鎖、巨結腸症、膽道閉鎖、囊腫、便秘、尿床、頻尿等。</small>	上午	221		錢大維 180266		傅玉瑋 180520	錢大維 <small>(12/7, 21)</small> 180266 傅玉瑋 180520	
		下午	221	傅玉瑋 180520	許耀仁 181606		錢大維 180266	許耀仁 181606	
兒童泌尿科 <small>參考症狀：包皮問題、尿道下裂、尿路逆流、腎臟腫瘤等先天性及後天性泌尿系統疾病、尿床、頻尿。</small>	上午	221		錢大維 180266		傅玉瑋 180520	錢大維 <small>(12/7, 21)</small> 180266 傅玉瑋 180520		
	下午	221	傅玉瑋 180520	許耀仁 <small>(便秘)</small> 181606	林介山 331839	錢大維 180266	許耀仁 181606		
一樓	早產兒特診 <small>參考症狀：21歲以下早產兒做健康體檢、早產兒追蹤、預防注射。 早產兒門診掛號後，請至健兒門診評估室測量身高、體重、體溫，再依掛號碼看診。</small>	下午	健兒 ₂		<small>(早產兒特診) (12/10)</small> 陳曉能 019184 陳俐如 <small>(12/3)</small> 168708 蕭建洲 <small>(12/24)</small> 068206		<small>(早產兒特診) (12/6, 20)</small> 李政翰 129130 蕭建洲 <small>(12/13)</small> 068206		
	健兒門診 <small>參考症狀：21歲以下兒童做健康體檢、兒童照護衛教、預防注射。健兒門診掛號後，請至健兒門診評估室測量身高、體重、體溫，再依掛號碼看診。</small>	上午	健兒 ₁ 健兒 ₂	李政翰 326053	吳怡磊 326053	陳家玉 326053	陳曉能 326053	吳劭彥 326053	蕭建洲 326053
		下午	健兒 ₁	陳家玉 326053	蕭建洲 <small>(12/3, 10, 17, 31)</small> 326053 資深醫師 <small>(12/24)</small> 326053	黃意評 326053	涂瓊方 326053	劉凱雯 326053	資深醫師 321640
十樓	兒童發展中心 <small>參考症狀： ※兒童心智：智能不足、自閉症、注意力障礙、精神疾患。 ※兒童發展鑑定門診為醫師約診。 ※0-6歲兒童懷疑有發展遲緩者，兒童中心初診個案請掛號發展門診；兒童中心複診追蹤個案後續約診請聯絡04-7238595轉1164 註： 1. 兒童心智科看診年齡21歲以下 2. 兒童心智科江瑞豐醫師，星期六門診看診年齡為6-21歲。 3. 江瑞豐醫師星期五上午門診看診年齡21歲以下 4. 鄭琿醫師星期四下午青少年門診看診年齡為12~21歲</small>	上午	1					兒童發展鑑定 <small>(12/6, 13, 20)</small> 張明裕 <small>(9:00看診)</small>	
			3	林達偉 <small>(兒童心智)</small> 149179	<small>(兒童心智)</small> 江瑞豐 360043	<small>(兒童心智)</small> 陳力源 161319	發展門診 (自閉、過動、教育) 江瑞豐 360043	<small>(兒童心智)</small> (12/13, 27) 江瑞豐 360043	<small>(兒童心智)</small> (08:00看診) 江瑞豐 360043
			4	<small>(兒童發展鑑定) (12/2, 16, 23, 30)</small> 張通銘 (約診)		<small>(兒童發展鑑定)</small> 張明裕 (約診)	<small>(兒童發展鑑定) (12/12, 28)</small> 林達偉 (約診) <small>(12/5, 19)</small> 陳力源 (約診)	<small>(兒童發展鑑定) (12/6, 13, 20)</small> 廖淑芬 (約診)	
			2樓 92			廖淑芬 發展門診 094882	廖淑芬 發展門診 094882		
			2樓 204			張通銘 發展門診 128658		張通銘 發展門診 128658	
			2樓 205	張明裕 發展門診 054090					
		下午	1	<small>(肉毒桿菌注射)</small> 廖淑芬 (約診)				<small>(學習障礙特診) (12/6, 20)</small> 張明裕 (約診)	
			3	<small>(兒童心智) (12/2, 9, 16, 23)</small> 鄭琿 (約診)	<small>(兒童心智)</small> 蔡佩蓉 361459	<small>(兒童心智) (12/4, 18)</small> 鄭琿 003123	<small>(兒童心智) (12/5, 12, 19)</small> 鄭琿 (約診)	江瑞豐 <small>(兒童心智)</small> 360043	
			4		<small>(兒童發展鑑定)</small> 蕭安芳 (約診)		黃意評 <small>(青少年 (12/5, 19) 發展門診 361400 兒童 (12/12, 28) 發展鑑定, 專科 診)</small>		

醫療諮詢服務單位一覽表

所在位置	診次	單位名稱	連絡分機	服務項目
一樓大廳	藥局	藥物諮詢室	3158	藥物諮詢
二樓門診區	27診	慢性腎臟病衛教中心	3227	腎臟病衛教諮詢
	31診	營養諮詢室	3231	營養諮詢
	39診	糖尿病個案管理中心	3239	糖尿病衛教諮詢
	42診	癌症篩檢窗口	3242	四癌篩檢諮詢
	53診	再出發癌症病友服務中心	3253	癌症相關諮詢
	90診	手術前解說中心	5290	手術前解說
	66診	糖尿病遠距管理中心	5266	糖尿病、妊娠糖尿病、減重、營養、健康照護諮詢服務
	140診	產前準備室	7240	孕期諮詢
	141診	產科諮詢室	7241	產科衛教諮詢
	143診	婦科諮詢室	7243	婦科衛教諮詢
	144診	產前遺傳諮詢室	7244	遺傳諮詢
	172診	門診衛教中心	7272	內外科衛教、戒菸諮詢
第二醫療大樓	176診	腫瘤中心	6068/7276	腫瘤諮詢
第三醫療大樓	地下室1樓	社會工作部	3127	心理、家庭、經濟社會層面諮詢及身心障礙鑑定、醫療輔具租借
	11樓	心理治療室	7168	心理諮詢
兒童醫院一樓	藥局	兒童藥局	1155	藥物諮詢
兒童醫院二樓	227診	兒童門診衛教中心	1227	兒童衛教諮詢
教學研究大樓	2樓	中醫藥局	4227	中藥藥物諮詢
	6樓	健康管理中心	4352	健檢諮詢
向上大樓	2樓	健康諮詢專線	7256652	民眾健康照護諮詢服務
	2樓	社區健康促進中心	4533	社區健康促進業務服務如：洽辦醫學講座簡易健檢服務...等
中華路院區	6樓	預立醫療照護諮商窗口	2601/MVPN: 55293	諮商服務諮詢

衛教門診－免掛號

免掛號一科別		星期	一	二	三	四	五	六
		時段 診間						
衛教門診 免掛號	糖尿病衛教中心 (自費諮詢)	上午 39	08:00-12:00	08:00-12:00	08:00-12:00	08:00-12:00	08:00-12:00	08:00-12:00
		下午 39	12:00-17:30	12:00-17:30	12:00-17:30	12:00-17:30	12:00-17:30	
	遠距健康管理中心 (自費諮詢)	上午 66	08:00-12:00	08:00-12:00	08:00-12:00	08:00-12:00	08:00-12:00	08:00-12:00
		下午 66	12:00-17:00	12:00-17:00	12:00-17:00	12:00-17:00	12:00-17:00	
	精準用藥門診 需先預約： 04-7238595轉3151(日)	上午 33	08:00-12:30	08:00-12:30	08:00-12:30	08:00-12:30	08:00-12:30	
		下午 33	14:00-17:30	14:00-17:30	14:00-17:30	14:00-17:30	14:00-17:30	
	中衛教室	上午	08:30-12:00	08:30-12:00	08:30-12:00	08:30-12:00	08:30-12:00	08:30-12:00
		下午	14:00-17:30	14:00-17:30	14:00-17:30	14:00-17:30	14:00-17:30	
	婦產科衛教室	上午 141	08:30-12:00	08:30-12:00	08:30-12:00	08:30-12:00	08:30-12:00	08:30-12:00
		下午 141	14:00-17:30	14:00-17:30	14:00-17:30	14:00-17:30	14:00-17:30	
	子宮頸抹片檢查中心	上午 140	08:30-12:00	08:30-12:00	08:30-12:00	08:30-12:00	08:30-12:00	
	慢性腎臟病衛教中心	上午 27	08:30-12:00	08:30-12:00	08:30-12:00	08:30-12:00	08:30-12:00	08:30-12:00
		下午 27	12:00-17:30	12:00-17:30	12:00-17:30	12:00-17:30	12:00-17:30	
	門衛教中心	上午 172	08:00-12:00	08:00-12:00	08:00-12:00	08:00-12:00	08:00-12:00	08:00-12:00
		下午 172	12:00-21:30	12:00-21:30	12:00-21:30	12:00-21:30	12:00-21:30	
	腫瘤中心	上午 176	08:30-12:00	08:30-12:00	08:30-12:00	08:30-12:00	08:30-12:00	08:30-12:00
		下午 176	12:00-17:30	12:00-17:30	12:00-17:30	12:00-17:30	12:00-17:30	
	兒童衛教中心	上午 227	08:30-12:00	08:30-12:00	08:30-12:00	08:30-12:00	08:30-12:00	08:30-12:00
下午 227		14:00-17:00	14:00-17:00	14:00-17:00	14:00-17:00	14:00-17:00		
夜間 227		18:00-21:00	18:00-21:00	18:00-21:00	18:00-21:00	18:00-21:00		
癌症病友服務中心	上午 53	08:30-12:00	08:30-12:00	08:30-12:00	08:30-12:00	08:30-12:00	08:30-12:00	
	下午 53	13:30-17:00	13:30-17:00	13:30-17:00	13:30-17:00	13:30-17:00		
地下室 尿失禁暨 排尿障礙中心	上午	08:30-12:00	08:30-12:00	08:30-12:00	08:30-12:00	08:30-12:00	08:30-12:00	
	下午	13:00-17:00	13:00-17:00	13:00-17:00	13:00-17:00	13:00-17:00		

衛教門診－需掛號

衛教天地：<http://www.cch.org.tw/knowledge/knowledge.aspx>
網頁諮詢：http://www.cch.org.tw/contact/contact_4.aspx

科別	星期	一	二	三	四	五	六
	時段 診間						
遺傳諮詢門診	上午 144						陳明 (遺傳與產前診斷) 約診
	226	趙美琴 (兒童遺傳) 180430		趙美琴 (兒童遺傳) 180430			
	下午 133				陳明 (遺傳與產前診斷) 約診		
	四期 6F	劉青山 (神經內科特診) (13:30看診) 約診					
營養諮詢(門診自費)	上午 31	營養諮詢 326118	營養諮詢 326118	營養諮詢 326118	營養諮詢 326118	營養諮詢 326118	營養諮詢 326118
	下午 31	營養諮詢 326118	營養諮詢 326118	營養諮詢 326118	營養諮詢 326118	營養諮詢 326118	營養諮詢 326118
預立醫療照護諮商(門診自費)	下午 37		預立醫療諮商(約診) 聯絡分機: 2601				
兒童醫院 早產兒特診	下午 健兒 2		(早產兒特診) (12/10) 陳曉能 019184 (12/3) 陳俐如 168708 (12/24) 蕭建洲 066206			(早產兒特診) (12/16, 20) 李政翀 129130 (12/19) 蕭建洲 066206	

主治醫師介紹



放射腫瘤部 林伯儒 醫師

學經歷：

- 台灣大學醫學系畢業
- 台中榮總放射腫瘤部住院醫師
- 台中榮總放射腫瘤部總醫師
- 台中榮總放射腫瘤部主治醫師
- 童綜合醫院放射腫瘤科主治醫師
- 放射腫瘤科專科醫師
- 台灣頭頸部腫瘤醫學會頭頸腫瘤專科醫師

現任：

- 本院放射腫瘤部主治醫師

專長：

- SBRT放射治療
- True Beam放射治療
- 癌症三度空間順形放射線治療
- 強度調控放射線治療
- 高劑量率後荷式放射治療
- 癌症篩檢

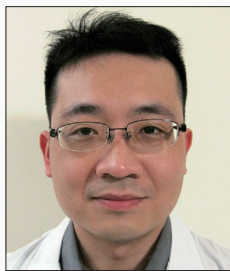

一般內科 王聖云 醫師

學經歷：

- 高雄醫學大學後醫系畢業
- 彰化基督教醫院內科住院醫師
- 彰化基督教醫院內科總醫師暨心臟內科總醫師
- 中華民國內科醫學會專科醫師
- 中華民國心臟學會會員

現任：

- 本院一般內科主治醫師

專長：

- 一般內科
- 高血壓
- 高血脂
- 心臟衰竭
- 瓣膜性心臟病
- 心律不整
- 冠狀動脈心血管疾病
- 周邊動脈疾病

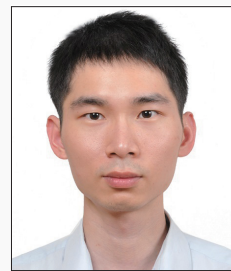

血液腫瘤科 石宇閔 醫師

學經歷：

- 高雄醫學大學醫學系畢業
- 彰化基督教醫院畢業後一般醫學住院醫師
- 彰化基督教醫院內科住院醫師
- 彰化基督教醫院血液腫瘤科總醫師
- 中華民國內科專科醫師
- 中華民國血液病專科醫師

現任：

- 本院血液腫瘤科主治醫師

專長：

- 一般血液疾病(如貧血、血球低下等)及血液腫瘤(如血癌、淋巴瘤、骨髓瘤等)之診斷及治療
- 固態腫瘤(如常見癌症)之診斷及治療一般內科

大腸癌11連霸!!! 早期發現 治癒率高

國民健康署指出，大腸癌發生人數連續第11年盤踞國人癌症第一位，根據106年癌症登記資料統計，國人平均每13個人就會有1位會罹患大腸癌！

如果你屬於以下描述的危險群，請定期接受檢查，早期癌的治癒率和5年存活率都可超過85%！

危險族群

家族
病史

飲食習慣
不健康

好發年齡
50歲以上
族群



還有無痛大腸鏡可選，
輕鬆檢查無負擔。



12月份 彰化基督教醫院 社區健康中心活動消息

日期	時間	內容	主講人	地點
準父母教室				
108.12.07	14:00-16:00	準父母教室課程一 1. 孕期不適症狀與處理 2. 親子共讀好幸福	1. 產科衛教室 陳翠玲 護理師 2. 兒童神經科 黃意評 醫師	本院向上大樓S011教室
108.12.14	14:00-16:00	準父母教室課程二 做好準備面對生產~迎接生命的喜悅	接生室 許富貴 護理師	本院教學研究大樓11樓 魏克思講堂
衛生教育講座				
108.12.02	10:00-11:00	銀髮族抗風邪一把罩	胸腔內科 葉金水 醫師	向陽社區活動中心 (彰化市崙平南路39號)
108.12.04	09:35-11:30	銀髮族居家意外事故發生 預防及處理	社區健康中心 林佳靜 居家護理師	中華院6樓 (彰化市中華路176號)
108.12.05	09:30-11:00	憂鬱情緒的認識與調適	精神科 黃冠豪 心理師	彰化教會關懷據點 (彰化市中華路195號)
108.12.10	10:20-11:00	健康新煮張 自然新鮮享美味, 鹽量調味都減半	社區健康中心 朱品嘉 居家護理師	彰山宮活動中心 (彰化市華北里南校街160號)
108.12.14	09:30-10:30	由外到內認識免疫疾病	過敏免疫風濕科 蕭凱鴻 醫師	
108.12.17	09:35-11:30	全方位美麗人生	社區健康中心 梅慧敏 居家護理師	中華院6樓 (彰化市中華路176號)
108.12.18	13:20-14:10	全面霾伏-空污生存之道	胸腔內科 林俊維 醫師	彰化高中 (彰化市華陽街31號)
108.12.20	09:30-10:30	肥肥易罹癌-鑷肉癌篩保健康	社區健康中心 梅慧敏 居家護理師	介壽社區 (彰化市介壽里介壽新村21號)
疾病團體活動				
108.12.04	09:00-11:00	再出發聖誕節溫馨傳愛聖誕節音樂會 暨健康食力短講	1. 磺溪吉他室內樂團 2. 營養部 林佳青 營養師	本院1樓服務台前
108.12.06	14:00-16:00	丰采病友座談會 1. 乳癌預防 2. 與癌共舞~分享茶會	1. 全方位乳房腫瘤中心 賴鴻文 醫師 2. 丰采病友關懷團體	本院向上大樓S011教室
108.12.21	08:30-12:00	肺癌病友關懷團體醫療講座	肺癌病友關懷團隊	本院10樓梅鑑霧禮拜堂
社區健康營造中心(彰化市旭光路175號1樓) 報名電話: 04-7256652 (週一至週五上午8:30-12:00、下午14:00-17:30)				
108.12.04	09:30-10:30	銀髮族腦母飽-失眠還是老化	精神科 李琇雯 醫師	本院向上大樓S011教室
108.12.03、108.12.05 108.12.10、108.12.12 108.12.17、108.12.19 108.12.24、108.12.26 108.12.31		中醫保健國民運動~八段錦 (每星期二、四 09:00-09:30)	社區健康中心團隊	本院向上大樓1樓廣場
免費健康諮詢專線(04-7256652)				
您有疾病照護的問題嗎? 您有健康照護的問題嗎? 您有嬰幼兒照顧問題嗎? 不要客氣拿起電話撥打本院健康諮詢專線04-7256652, 我們有專業的護理師提供您健康諮詢喔! 服務時間: 週一~週五/上午8:00-12:00 下午13:30-17:30; 週六/8:00-12:00。 醫院公休日暫停服務。			 掃描條碼加入「彰基民眾社區健康營造中心」LINE官網, 迅速掌握各項活動即時消息。	

上下顎嚴重咬合異常 臉部歪斜、進食受影響?

彰基醫療3D科技輔助 正顎手術解決您的問題

本院3D科技輔助正顎手術特色

- 3D正顎手術模擬, 術前預覽臉形改變趨勢
- 3D列印手術導引板, 提高手術精準度
- 術後無須綁牙, 可馬上打開嘴巴
- 住院天數2-3天
- 臉部不留疤
- 一週可消腫7成
- 兩週可正常上班上課

適合對象

- 嚴重戽斗、暴牙、小下巴和顏面歪斜者。

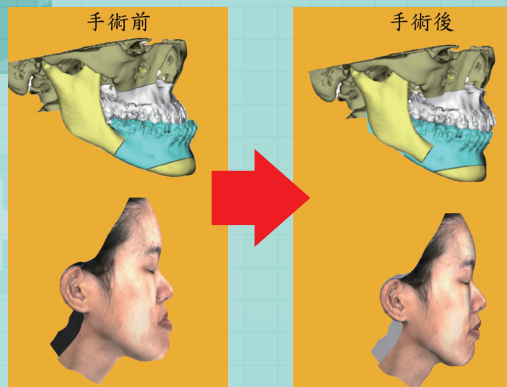

如需了解相關訊息, 請至口腔顎面外科蘇竣揚醫師門診諮詢(或撥04-7238595轉分機4265)。

彰化客運時刻表 專車接送

星期一至星期五	彰化站開		彰基醫院開	
	07:30	12:00	07:45	12:15
	08:00	13:20	08:15	13:35
	08:30	13:50	08:45	14:05
	09:00	14:20	09:15	14:35
	09:45	15:00	10:00	15:15
	10:25	15:45	10:40	16:00
	10:55	16:15	11:10	16:30
	11:25		11:40	

星期六	彰化站開		彰基醫院開	
	07:30	10:10	07:45	10:25
	08:00	10:50	08:15	11:05
	08:30	11:20	08:45	11:35
	09:10	11:50	09:25	12:05
	09:40	12:20	09:55	12:35

※ 本時刻表配合彰化基督教醫院門診行駛，
 星期六下午及假日停駛
 ※ 實際以彰化客運公告為準

彰基 ↔ 秀水衛生所 ↔ 鹿東醫院 ↔ 鹿基醫院 交通車時刻表

星期一～星期五				星期一～星期五			
彰 基	秀水衛生所	鹿東醫院	鹿基醫院	鹿基醫院	鹿東醫院	秀水衛生所	彰 基
7:20	不停靠	7:40	7:55	8:00	8:10	8:20	8:40
8:50	9:05	9:15	9:30	9:20	9:30	不停靠	10:00
10:00	不停靠	10:25	10:40	10:20	10:30	不停靠	11:00
11:00	11:15	11:25	11:40	12:20	12:30	12:40	13:00
13:30	不停靠	13:55	14:10	14:10	14:20	不停靠	14:50
15:30	不停靠	15:55	16:10	15:10	15:20	不停靠	15:50
17:40	不停靠	18:05	18:20	16:30	16:40	不停靠	17:10
				17:40	17:50	不停靠	18:20

星期六			星期六		
彰 基	鹿東醫院	鹿基醫院	鹿基醫院	鹿東醫院	彰 基
7:20	7:40	7:55	9:10	9:20	9:50
10:30	10:55	11:10	11:10	11:20	11:50
11:50	15:15	12:25	12:25	12:35	13:00

彰.基.位.置.圖

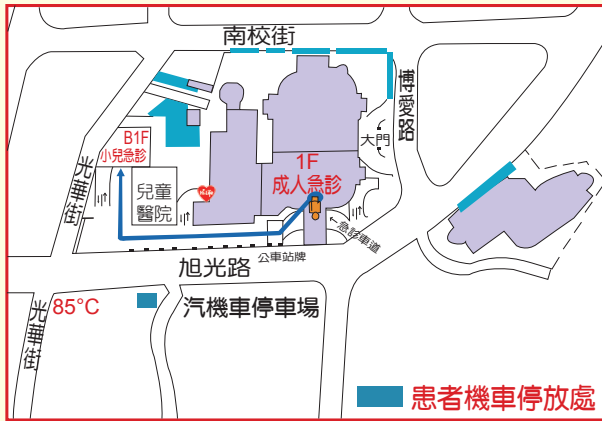

科別	星期		一	二	三	四	五	六	
	時段	診間							
復健科 酸痛復健 坐骨神經痛、頸痛、腰痛、五十肩、拉傷、扭傷、媽媽手、網球肘、腳踝扭傷、椎間盤移位、坐骨神經痛、膝蓋退化酸軟、運動傷害。 術後復健 人工膝關節置換術後、人工髖關節置換術後、脊椎手術後、骨折手術後。 神經復健 腦中風後的復健、腦外傷復健、脊髓損傷復健、腦性麻痺、兒童早期療育及復健、面神經麻痺、腕隧道症候群。 運動傷害預防與治療	上午	006						林仲哲039784	
		2F 201	吳順堯 1310442	吳順堯 1310442	吳順堯 1310442	吳順堯 1310442			
	下午	2F 201	楊宗翰 140097	蕭靜旻 175990				吳順堯 1310442	
		晚上	006	林仲哲039784					
眼科【先報到先看診】 一般眼科、白內障、青光眼、近視、遠視、散光、老花眼、斜視、角結膜病變、視網膜病變、眼瞼下垂、倒睫毛、弱視治療、近視矯正、視力保健。	上午	003	蕭淑卿 1350098			蕭淑卿 1350098		12/7.21 看診 黃雅琪 147226	
	晚上	003		蕭淑卿 1350098	(6:30看診) 蕭淑卿 1350098				
中醫科 李舒晴醫師特開【中醫皮膚科門診】 中醫內科疾病、中醫兒科疾病、中醫婦科疾病中醫皮膚科疾病、針灸傷科、體質調理。	上午	021	李家甄 181723	江萬里 181717	張順昌 140816	李舒晴 168872	江萬里 181717	李舒晴 168872	
	下午	021	張淵雅 1310643	李家甄 181723	江萬里 181717	張淵雅 1310643	李家甄 181723		
	晚上	021	張順昌 140816	李舒晴 168872	張淵雅 1310643	江萬里 181717	李家甄 181723		
耳鼻喉科 小兒及成人感冒、鼻竇炎、鼻息肉、耳鳴、暈眩、中耳炎、聽力障礙、甲狀腺腫瘤、頭頸部腫瘤、鼻咽癌、口腔癌、喉癌、打呼、睡眠呼吸中止症、慢性咳嗽、喉嚨異物感、內視鏡手術、皮瓣修補。	上午	017	劉佩盈 155709	(耳鼻喉特別門診) 張正權 10730	劉佩盈 155709	張正權 10730	林甫禎 161444	劉佩盈 155709	
	下午	017	劉佩盈 155709			劉佩盈 155709	張正權 10730		
	晚上	017	林甫禎 161444	蔡昌益 149198	涂智文 182737	蘇金泉 91334	陳英宏 107258		
戒菸門診	上午		蔡安裕 (007診) 1310012	蔡安裕 (007診) 1310012	李坤鴻 (001診) 169102	林慶雄 (009診) 0047822	黃珮茹 (001診) 163030		
			趙守典 (009診) 1310006		趙守典 (009診) 1310006	梁垠森 (018診) 1310026	杜思德 (006診) 10836		
			王愛軍 (023診) 1350097		梁垠森 (018診) 1310026	王愛軍 (023診) 1350097	蔡安裕 (007診) 1310012		
	下午		江瑞興 (020診) 1310053	趙守典 (009診) 1310006			劉家昌 (001診) 180664	江瑞興 (001診) 1310053	
				江瑞興 (001診) 1310053			林聖皓 (006診) 112364		
			梁垠森 (018診) 1310026	江瑞興 (005診) 1310053	蔡安裕 (007診) 1310012	蔡安裕 (007診) 1310012	江瑞興 (005診) 1310053		
整合照護門診	上午	001	主責照護整合門診	主責照護整合門診 三高特別門診					
		009	三高整合門診		三高整合門診		三高整合門診	三高整合門診	
		011		老人照護整合門診	老人照護整合門診			老人照護整合門診	
		018			老人照護整合門診				
檢查診	上午	008	乳房、胸腔超音波	乳房、腎臟超音波	乳房、腎臟超音波	甲狀腺超音波	乳房、腎臟、胸腔超音波		
		019	小兒心臟超音波						
		023	肝膽超音波	肝膽超音波		肝膽超音波		肝膽超音波	
		025	胃鏡、大腸鏡	胃鏡、大腸鏡	胃鏡、大腸鏡	胃鏡、大腸鏡		胃鏡、大腸鏡	
		024		心臟超音波	心臟超音波	心臟超音波	心臟超音波		
	下午	008		胸腔超音波	胸腔、甲狀腺超音波	胸腔超音波	胸腔、甲狀腺超音波		
		025			胃鏡、大腸鏡				
		024		心臟超音波					

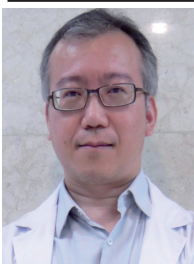

老人醫學科 王志仁醫師

【老人整合暨衰弱門診】

門診時間 星期四/上午

經歷/ 彰化基督教醫院內科部老人醫學科主治醫師
台北榮總高齡醫學中心老年醫學專科醫師訓練
台灣大學醫學系
中華民國內科專科醫師 / 老年醫學專科醫師
台灣老年學暨老年醫學會會員

專長/ 一般醫學、老人醫學(60歲老人近期身心功能改變、憂鬱、記憶差、常跌倒、尿失禁、胃口差、活動力減、少同時使用多種藥物)、提供失智及高齡門診整合照護服務



一般外科 洪玉如醫師

門診時間 星期一/下午

經歷/ 彰化基督教醫院一般外科主治醫師
彰化基督教醫院一般外科臨床研究員
台灣外科專科醫師
台灣消化系外科/內視鏡外科/內分泌外科
醫學會會員
台灣移植/外傷醫學會會員

專長/ 傳統及腹腔鏡胃腸消化道手術、傳統及腹腔鏡疝氣手術
各式腹腔內視鏡手術、甲狀腺手術、腹部急症及外傷手術
皮膚腫瘤手術

科別	星期		一	二	三	四	五	六	
	時段	診間							
血液腫瘤科 凝血功能異常及血栓相關疾病、一般血液疾病、貧血、血球低下、血液惡性腫瘤、血癌、淋巴瘤、骨髓瘤、腫瘤內科	下午	2F 202	林敬業151925						
老人醫學科 · 限60歲以上患者 60歲老人近期身心功能改變、憂鬱、記憶差、常跌倒、尿失禁、胃口差、活動力減、少同時使用多種藥物。提供失智及高齡門診整合照護	上午	2F 203				(老人整合暨衰弱門診) 王志仁163532			
身心內科 · 限16歲以上患者 一般成人及老年之各種身心疾患、焦慮、恐慌、憂鬱、躁鬱、思覺失調幻覺、妄想等、壓力導致之情緒困擾與適應不良、睡眠障礙失眠、嗜睡等、記憶力衰退、健忘、失智症及相關之心理行為症狀。	上午	010						廖以誠40202	
	下午	010			12/4.18 看診 廖以誠40202				
職業醫學科 職業疾病診斷與預防、職場預防醫學與健康促進	下午	001					陳俊宏1350100		
一般外科 一般外傷、靜脈曲張、乳房、甲狀腺、表皮及軟部組織腫瘤、疝氣、腹部急症等各類疾病門診與手術。	上午	007	蔡安裕1310012	蔡安裕1310012			蔡安裕1310012	趙正華1310005	
	下午	006	洪玉如149116						
		007	趙正華1310005			趙正華1310005	趙正華1310005		
晚上	007			蔡安裕1310012	蔡安裕1310012				
骨 科 骨折、骨骼疼痛、脫臼、骨髓炎、關節退化、腰酸背痛、關節炎、骨畸形、骨腫瘤、脊椎病變、小兒骨關節異常、脊椎側彎、僵直性脊椎炎畸形、骨質疏鬆症、坐骨神經痛、運動傷害。	上午	006	沈東霖63590	(9:00看診) 曾順承0146542	沈泰杉162509				
		007				(9:00看診) 張櫻霖0084004		趙正華1310005	
	下午	007	趙正華1310005	蘇伯峰 88660	趙正華1310005	趙正華1310005	12/13.27 看診 謝承樸51114		
大腸直腸外科 便血、內外痔、脫肛、便秘、下痢、大便失禁、腹痛、腹脹、大便不規則、肛門痛腫、下腹部腫瘤、大腸癌、直腸肛門癌、大腸直腸病症、環狀痔瘡手術、大腸直腸肛門功能檢查。	上午	007	蔡安裕1310012	蔡安裕1310012			蔡安裕1310012		
	2F 203	黃灯明1310629		黃灯明1310629		黃灯明1310629			
晚上	007			蔡安裕1310012	蔡安裕1310012				
泌尿外科 泌尿系統腫瘤及結石、前列腺肥大腹股溝氣、尿失禁泌尿道感染、男性不孕症、男性功能障礙、血尿、尿道下裂、隱睾症	上午	009		9:00看診 王百孚 62993					
	010	陳柏華 149690				陳柏華 149690			
乳房外科 乳房相關疾病、乳房超音波、乳房攝影。	上午	007	蔡安裕1310012	蔡安裕1310012	12/4.18 看診 陳守棟 1886		蔡安裕1310012		
	晚上	007			蔡安裕1310012	蔡安裕1310012			
胸腔外科 胸腔鏡手術(肺癌、膿胸、氣胸、手汗症、食道癌、食道狹窄、胃食道逆流手術)、腹腔鏡胃腸道減肥手術、胃縮小手術、胃摺疊手術、胃束帶手術、胃水球置放術	下午	2F 202					12/6.20 看診 王秉彥156283		
婦產科 不規則陰道出血或不正常分泌物、月經失調、尿失禁、不孕症、女性腹部疼痛、婦科腫瘤、避孕、優生保健諮詢、人工流產、女性結紮、例行婦科檢查和子宮頸抹片、產前檢查、更年期症候群	上午	014	楊漢銘1310001	鄧振枝1310002	楊漢銘1310001	鄧振枝1310002	楊漢銘1310001	鄧振枝1310002	
	下午	014	鄧振枝1310002	楊漢銘1310001	鄧振枝1310002	楊漢銘1310001	鄧振枝1310002		
	晚上	014	鄧振枝1310002		鄧振枝1310002	楊漢銘1310001			
小兒科 / 新生兒科 一般兒科疾病、新生兒疾病、過敏氣喘、兒童健檢、疫苗注射、營養諮詢	上午	018			梁垠森1310026	梁垠森1310026			
		019	兒童心臟科 梁致明1350099					楊澄暉1310004	
		020	廖美芬1310003	廖美芬1310003			廖美芬1310003		
兒童心臟科 先天性心臟病、常見的後天性心臟病，如：川崎病、風濕性心臟病、心肌炎、心肌病變以及心律不整。	下午	018		(001診) 江瑞興1310053			梁垠森1310026		
		019	楊澄暉1310004						
		020	江瑞興1310053	兒童遺傳科 趙美琴180430	廖美芬1310003	廖美芬1310003			
兒童遺傳科 罕見遺傳疾病、新陳代謝異常、先天發育異常的診斷及治療、染色體及基因異常的診斷與諮詢、兒童內分泌疾病。	晚上	018	梁垠森1310026		梁垠森1310026				
		019		楊澄暉1310004		楊澄暉1310004			

科別	星期	診間	一	二	三	四	五	六
	時段							
家庭醫學科 成人健檢，不知道要看那一科時，可以先看家庭醫學科；不分年齡性別，任何症狀未明均可看診，適於初診篩檢或長期慢性病的追蹤診療。 各種內科疾病：如貧血、關節炎、糖尿病、高血壓、咳嗽、發燒、腹痛、腰痛、類流感等。	上午	001	王律凱1310561	王律凱1310561	李坤鴻169102	黃淮娟181013	黃珮茹163030	王律凱1310561
		018			梁垠森1310026	梁垠森1310026		
	下午	001	林怡貝176454	江瑞興1310053	李坤鴻169102	劉家昌180664	陳俊宏1350100	
		005	江瑞興1310053				江瑞興1310053	
		018					梁垠森1310026	
	晚上	001				王律凱1310561		
		005		江瑞興1310053			江瑞興1310053	
		018	梁垠森1310026		梁垠森1310026			
	一般內科 許耘誌醫師專長：一般皮膚疾病、帶狀皰疹、疥瘡、禿髮、濕疹、皮膚癬、青春痘、灰指甲、富貴手等。	上午	018	骨質疏鬆特別門診 蕭凱鴻182672				骨質疏鬆特別門診 蕭凱鴻182672
019					(皮膚科疾病) 許耘誌 9:00看診 1350275	(皮膚科疾病) 許耘誌 9:00看診 1350275		
2F 203				許瑛收131624				
下午		2F 202		(慢性疲倦症候群) 劉青山26602				
上午		018						
胸腔內科 咳嗽、咳血、氣喘症、肺結核、肺腫瘤、肺炎、胸悶、呼吸道異物取出、支氣管炎及支氣管擴張等各種肺部疾病、類流感。	上午	009	趙守典1310006		趙守典1310006	林慶雄 47822 9:00看診	趙守典1310006	12/7、14、21 看診
	下午	009	葉金水 91628	趙守典1310006	詹博強1350057	林聖皓112364	溫仁利 6060	
	晚上	009				趙守典1310006		
神經內科 · 限18歲以上患者 頭痛、癱瘓、中風、半身不遂、肌力減退喪失、肢體無力麻木、腦炎、腦膜炎、肌肉病變、各種神經痛、不自主運動、失語症、意識障礙、癱瘓、暈眩、腰酸背痛、眼球運動障礙、顏面神經麻痺、失眠	上午	2F 202			羅敏智 5590	李佳儒170476		
	下午	2F 202	林志明166110	陳大成 9:00看診 67482				
	上午	2F 203		(腦血管暈眩遺、傳性神經疾病) 劉青山26602		(腦中風、頸超特別門診) 林志明166110		
感染科 感冒、氣管炎、肺炎、腸炎、肝炎、腎盂炎、膀胱炎、骨髓炎、蜂窩組織炎、腦膜炎、不明熱、性病等	上午	2F 203		許瑛收131624				
	上午	010			文耀閣 45440		張晉鏢1350202 9:00看診	
	下午	005	楊郁 2219	楊郁 2219				
腎臟內科 腎功能異常、高血壓、糖尿病腎病變、腎臟炎、血尿、尿蛋白、水腫、尿毒、腎結石、尿路感染、電解質不平衡、各種藥物及農藥中毒。	下午	006		12/10、17、24、31看診 邱炳芳 68505		趙桓農1310008		
	上午	2F 204			陳宏德1350201	12/5、19看診 陳清埤 72809 9:00看診	限16歲以上 黃宏凱120656	
	下午	2F 204	楊伯達002622	12/3、17、31看診 楊淵博 140382	廖英傑182818	黃靜惠28071		
	下午	2F 204		12/10、24 看診 夏建勳 45421				
心臟內科 · 限18歲以上患者 心悸、心臟無力、高血壓、胸悶、心絞痛、心律不整、先天性心臟病、風濕性心臟病及心臟血管方面之疾病。 · 夏建勳醫師看診時間下午14:30開始，16:00停止掛號	上午	005	林國川1310611		林國川1310611	(022診) 徐友春 77149		
	下午	023	王愛軍1350097	楊承達149054	許柏格180358	王愛軍1350097	王愛軍1350097	
肝膽腸胃科 腹痛、腹脹、腹瀉、大便不規則、食欲不振、腸胃功能障礙、胃潰瘍、吐血、吞嚥困難、肝炎、胃腸肝膽胰腫瘤、肝功能異常、肝膽結石。	上午	005				洪明暉181505		
	下午	005		12/10、24看診 田雅之143973				
	上午	018	蕭凱鴻182672				蕭凱鴻182672	
過敏免疫風濕科 限18歲以上患者 自體免疫疾病、全身性紅斑狼瘡、無緣無故發燒、血管炎、硬皮症、乾燥症、皮膚炎、慢性關節炎、類風濕關節炎、風濕關節疼痛、多發性肌纖維炎、肌筋膜炎疼痛症候群、退化關節炎及痛風。	上午	005						
	下午	005						
	上午	005	林國川1310611		林國川1310611		郭力源1350265	
內分泌新陳代謝科 糖尿病、高血脂症、甲狀腺、腦垂腺、肥胖症、代謝症候群、各種內分泌疾病、骨質疏鬆症胃上腺等	下午	005			許上人 67781	杜思德 10836		
	上午	006						
	下午	005			許上人 67781		(006診) 蘇矢立 89933	



彰化基督教醫療財團法人
漢銘基督教醫院
CHANGHUA CHRISTIAN MEDICAL FOUNDATION
HANMING CHRISTIAN HOSPITAL

2019 December

12月

門診時間表

一、預約掛號時間：星期一至星期五每日上午 8:00~夜間 8:30
星期六、日 每日上午 8:00~下午 4:00

二、受理一個月內預約掛號

三、一般門診時間：上午 8:30 ~ 12:00
下午 2:00 ~ 5:00
晚間 6:00 ~ 9:00

◎漢基總機電話：04-7113456

◎漢基申訴專線：0809-055215

漢基電話掛號專線：04-7112888



網路掛號QR Code

漢銘基督教醫院 ↔ 彰基 交通車時刻表

週一~五(上午)		週一~五(下午)		週六(上午)	
漢基→彰基	彰基→漢基	漢基→彰基	彰基→漢基	漢基→彰基	彰基→漢基
● 08:10	● 07:10	● 13:20	● 13:50	● 08:30	● 07:10
● 08:30	● 08:00	● 13:35	● 14:35	● 08:50	● 08:20
● 08:50	● 08:20	● 13:50	● 15:00	● 09:20	● 09:05
● 09:00	● 08:50	● 14:20	● 15:05	● 09:50	● 09:35
● 09:20	● 09:05	● 14:50	● 15:35	● 10:20	● 10:05
● 09:50	● 09:20	● 15:20	● 16:05	● 10:50	● 10:35
● 10:20	● 09:35	● 15:50	● 17:00	● 12:10	● 11:10
● 10:30	● 10:00	● 16:20	● 17:20	● 12:35	● 12:20
● 10:50	● 10:05	● 17:10	● 17:50		
● 11:20	● 10:35	● 17:40	● 18:30		
● 11:50	● 11:10	● 18:50	● 19:00		
● 12:10	● 12:00	● 19:50			
	● 12:20				

※以上交通時刻表，遇門診停診時則停駛，不便之處敬請見諒。

※乘車地點：

- 員基交通車、漢基公務車、接駁車：請於大門外候車。
- 特約計程車：請向大門警衛報到及候車。

● 員基交通車

● 彰基漢基接駁車

● 特約計程車

漢基醫院發車 → 火車站
交通車時刻表(彰化三民路站)

11:30	週一~六
16:30	週一~五

火車站發車 → 漢基醫院
(彰化三民路站)交通車時刻表

08:30	11:45	週一~六
14:00	16:45	週一~五

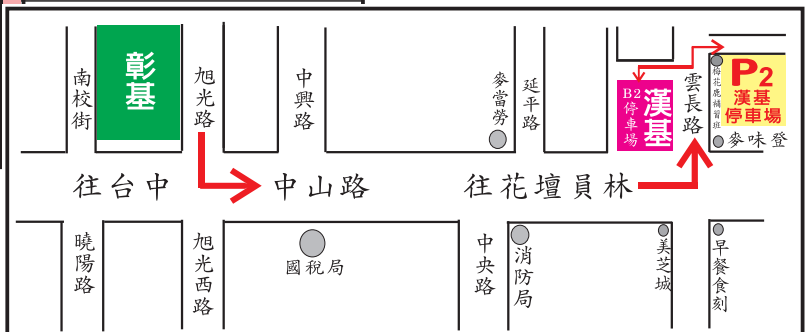

產後 有準備 **全家** 就不累

高貴不貴坐個好月子
產後想要全家都放鬆，**就來**
漢銘基督教醫院產後護理之家

歡迎預約參觀
服務專線：7113456分機5000
彰化市中山路一段366號

彰基·漢基 醫療零距離

彰基主任級醫師駐診

100餘位 專科醫師 30個 診療科別

● 漢銘基督教醫院應鄰近的里辦公室之邀，簽訂醫療服務合約，凡設籍於南興、南美、南瑤、延平、延和、成功、華陽、向陽、崙平里之里民，來漢銘基督教醫院就醫者即可享掛號費之優待。
(看診請出示相關證明文件)

● 來漢基拿彰基的藥，部份負擔只要80元，彰基420元。